

CỘNG HÒA XÃ HỘI CHỦ NGHĨA VIỆT NAM

ĐỘC LẬP - TỰ DO - HẠNH PHÚC

HỒ SƠ

THIẾT KẾ BẢN VẼ THI CÔNG

CÔNG TRÌNH: MẪU NHÀ Ở ĐỂ CÁC HỘ GIA ĐÌNH THAM KHẢO, NGHIÊN CỨU, ÁP DỤNG THEO CHƯƠNG TRÌNH HỖ TRỢ XÓA NHÀ TẠM,
NHÀ DỘT NÁT CHO ĐỐI TƯỢNG LÀ CON ĐỂ CỦA NGƯỜI HOẠT ĐỘNG KHÁNG CHIẾN BỊ NHIỄM CHẤT ĐỘC HOÁ HỌC.

HẠNG MỤC : MẪU NHÀ Ở SỐ 1 (DIỆN TÍCH 24M²)





CƠ QUAN TK: TRUNG TÂM TƯ VẤN THIẾT KẾ QUY HOẠCH VÀ GIÁM ĐỊNH CHẤT LƯỢNG CÔNG TRÌNH XÂY DỰNG

ĐỊA ĐIỂM XD: THÀNH PHỐ HẢI PHÒNG

HẢI PHÒNG, NĂM 2026



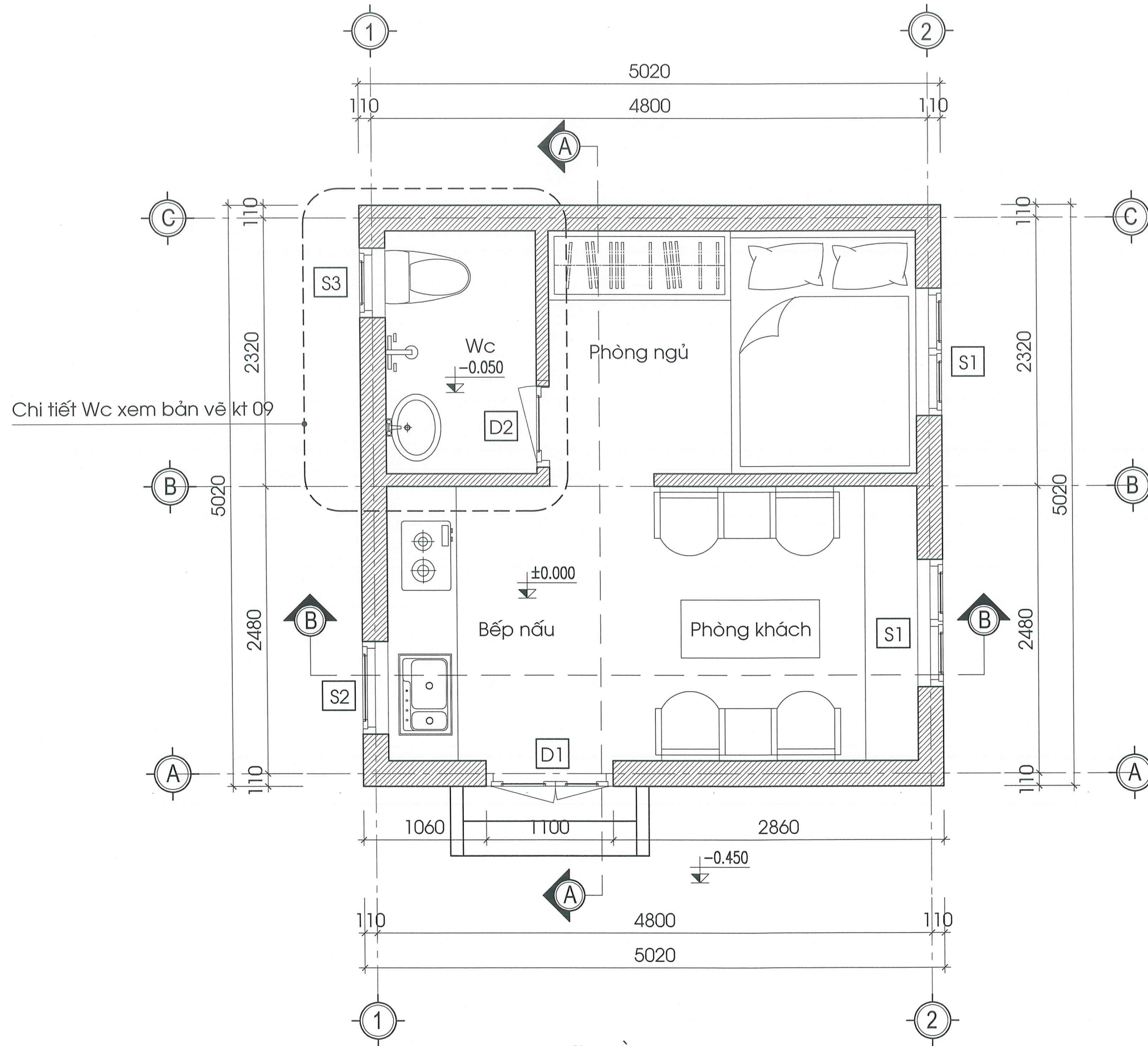

MẪU NHÀ HỘ NGHÈO (DIỆN TÍCH 24M2 - MẪU SỐ 1)

MẪU NHÀ CẤP 4, MÁI TÔN

SỬA ĐỔI	
NGÀY	XÁC NHẬN
CHỦ ĐẦU TƯ:	
SỞ XÂY DỰNG HẢI DƯƠNG	
DU ÁN:	
MẪU NHÀ Ở ĐỂ CÁC HỘ GIA ĐÌNH THAM KHẢO, NGHIÊN CỨU, ÁP DỤNG THEO CHƯƠNG TRÌNH HỖ TRỢ XÓA NHÀ TẠM, NHÀ ĐỘT NÁT CHO ĐỐI TƯỢNG LÀ CON ĐE CỦA NGƯỜI HOẠT ĐỘNG KHÁNG CHIẾN BỊ NHIỄM CHẤT ĐỘC HOÁ HỌC.	
HẠNG MỤC:	
MẪU NHÀ Ở SỐ 1 (DIỆN TÍCH 24M2)	
CƠ QUAN THIẾT KẾ:	
	
TRUNG TÂM TƯ VẤN THIẾT KẾ, QUY HOẠCH VÀ GIÁM ĐỊNH CHẤT LƯỢNG CÔNG TRÌNH XÂY DỰNG	
ĐỊA CHỈ: SỐ 34 LÝ TỰ TRỌNG, PHƯỜNG HỒNG BÀNG, TP. HÀI PHÒNG	
CHI NHÁNH: SỐ 8 ĐƯỜNG THANH NIÊN, PHƯỜNG HẢI DƯƠNG, TP. HÀI PHÒNG	
GIÁM ĐỐC:	
 THS.KTS. TRẦN VIỆT THẮNG	
CHỦ NHIỆM DỰ ÁN	
 KTS. NGUYỄN HOÀNG DƯƠNG	
CHỦ TRƯỞNG THIẾT KẾ KIẾN TRÚC	
 KTS. NGUYỄN HOÀNG DƯƠNG	
THIẾT KẾ	
 KTS. NGÔ THANH TUYẾN	
QUẢN LÝ KỸ THUẬT:	
 KS. TRỊNH ANH DŨNG	
TÊN BẢN VẼ:	
SỐ HỢP ĐỒNG: ... /2026	
BỘ HỒ SƠ: THIẾT KẾ BẢN VẼ THI CÔNG	
NGÀY PHÁT HÀNH: THÁNG ... /2026	
TỶ LỆ:	KÝ HIỆU BẢN VẼ:



MẶT BẰNG

SỬA ĐỔI	
NGÀY	XÁC NHẬN
CHỦ ĐẦU TƯ:	
SỞ XÂY DỰNG HẢI DƯƠNG	
DỰ ÁN:	
MẪU NHÀ Ở ĐỂ CÁC HỘ GIA ĐÌNH THAM KHẢO, NGHIÊN CỨU, ÁP DỤNG THEO CHƯƠNG TRÌNH HỖ TRỢ XÓA NHÀ TẠM, NHÀ DỌT NÁT CHO ĐỐI TƯỢNG LÀ CON ĐÉ CỦA NGƯỜI HOẠT ĐỘNG KHÁNG CHIẾN BỊ NHIỆM CHẤT ĐỘC HOÀ HỌC.	
HẠNG MỤC:	
MẪU NHÀ Ở SỐ 1 (DIỆN TÍCH 24M ²)	
CƠ QUAN THIẾT KẾ:	
 TRUNG TÂM TƯ VẤN THIẾT KẾ, QUY HOẠCH VÀ GIÁM ĐỊNH CHẤT LƯỢNG CÔNG TRÌNH XÂY DỰNG ĐỊA CHỈ: SỐ 34 LÝ THƯỜNG KIỆT, PHƯỜNG HỒNG BÀNG, TP. HẢI PHÒNG CHỦ NHÃN: SỐ 5 ĐƯỜNG THÀNH NIÊN, PHƯỜNG HẢI DƯƠNG, TP. HẢI PHÒNG	
GIÁM ĐỐC:	
 THS.KTS. TRẦN VIỆT THẮNG	
CHỦ NHIỆM DỰ ÁN:	
 KTS. NGUYỄN HOÀNG DƯƠNG	
CHỦ TRÌ THIẾT KẾ KIẾN TRÚC:	
 KTS. NGUYỄN HOÀNG DƯƠNG	
THIẾT KẾ:	
 KTS. NGÔ THANH TUYẾN	
QUẢN LÝ KỸ THUẬT:	
 KS. TRỊNH ANH DŨNG	
TÊN BẢN VẼ:	
MẶT BẰNG	
SỐ HỢP ĐỒNG: ... /2026	
BỘ HỒ SƠ: THIẾT KẾ BẢN VẼ THI CÔNG	
NGÀY PHÁT HÀNH: THÁNG ... /2026	
TỶ LỆ:	KÝ HIỆU BẢN VẼ:
	KT : 01

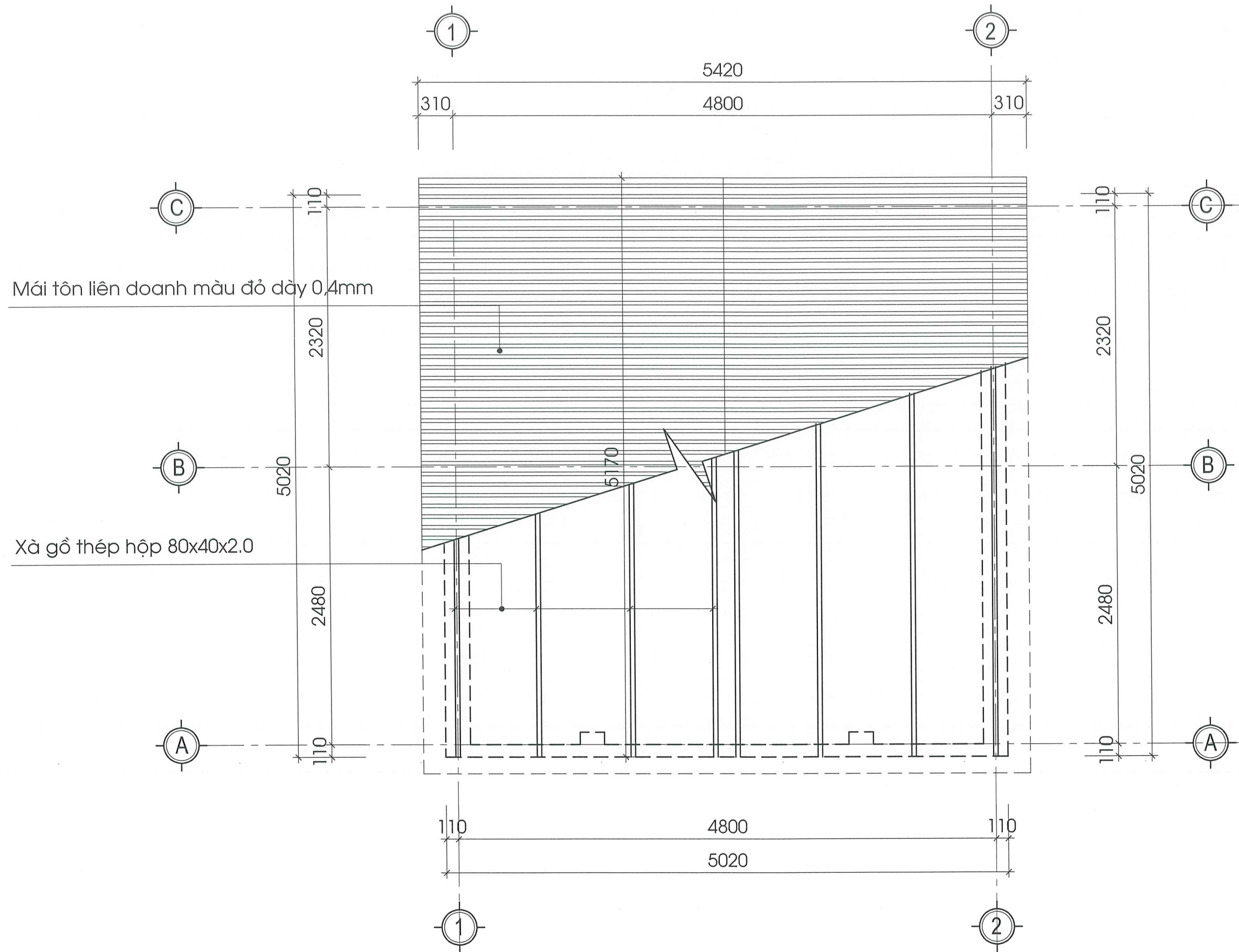

MẶT BẰNG MÁI

SỬA ĐỔI	
NGÀY	XÁC NHẬN
CHỦ ĐẦU TƯ:	
SỞ XÂY DỰNG HẢI DƯƠNG	
DỰ ÁN:	
MẪU NHÀ Ở ĐỂ CÁC HỘ GIA ĐÌNH THAM KHẢO, NGHIÊN CỨU, ÁP DỤNG THEO CHƯƠNG TRÌNH HỖ TRỢ XÓA NHÀ TẠM, NHÀ DỌT NÁT CHO ĐỐI TƯỢNG LÀ CON ĐE CỦA NGƯỜI HOẠT ĐỘNG KHÁNG CHIẾN BỊ NHIỆM CHẤT ĐỘC HOÁ HỌC.	
HẠNG MỤC:	
MẪU NHÀ Ở SỐ 1 (DIỆN TÍCH 24M2)	
CƠ QUAN THIẾT KẾ:	
 TRUNG TÂM TƯ VẤN THIẾT KẾ, QUY HOẠCH VÀ GIÁM ĐỊNH CHẤT LƯỢNG CÔNG TRÌNH XÂY DỰNG ĐỊA CHỈ: SỐ 34 LÝ THƯỜNG KIỆT, PHƯỜNG HỒNG BÀNG, TP. HẢI PHÒNG CHI NHÁNH: SỐ 5 ĐƯỜNG THANH NIÊN, PHƯỜNG HẢI DƯƠNG, TP. HẢI PHÒNG	
GIÁM ĐỐC:	
 THS.KTS. TRẦN VIỆT THÀNH CHỦ NHIỆM DỰ ÁN	
 KTS. NGUYỄN HOÀNG DƯƠNG CHỦ TRÌ THIẾT KẾ KIẾN TRÚC	
 KTS. NGUYỄN HOÀNG DƯƠNG THIẾT KẾ	
 KTS. NGÔ THANH TUYẾN QUẢN LÝ KỸ THUẬT:	
 KS. TRỊNH ANH DŨNG TÊN BẢN VẼ:	
MẶT BẰNG MÁI	
SỐ HỢP ĐỒNG: ... /2026	
BỘ HỒ SƠ: THIẾT KẾ BẢN VẼ THI CÔNG	
NGÀY PHÁT HÀNH: THÁNG ... /2026	
TỶ LỆ:	KÝ HIỆU BẢN VẼ:
	KT : 02

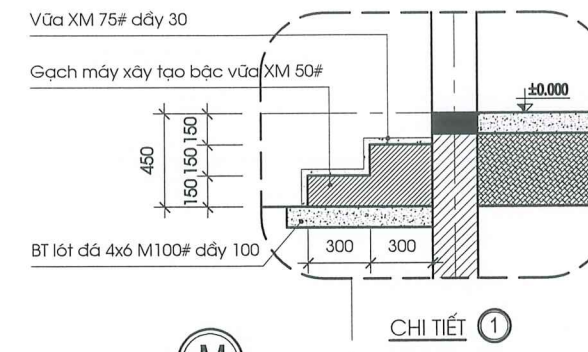

- M**
- Mái lợp tôn liên doanh màu đỏ dày 0.4 ly
 - Xà gỗ thép hộp 80x40x2.0

- N**
- Lát gạch LD CERAMIC 400x400
 - BT lót đá 4x6 M 100#,dày 100
 - Cát đen tôn nền đầm chặt k = 0.9
 - Lớp đất tự nhiên

1 xem bản vẽ kt KT 09

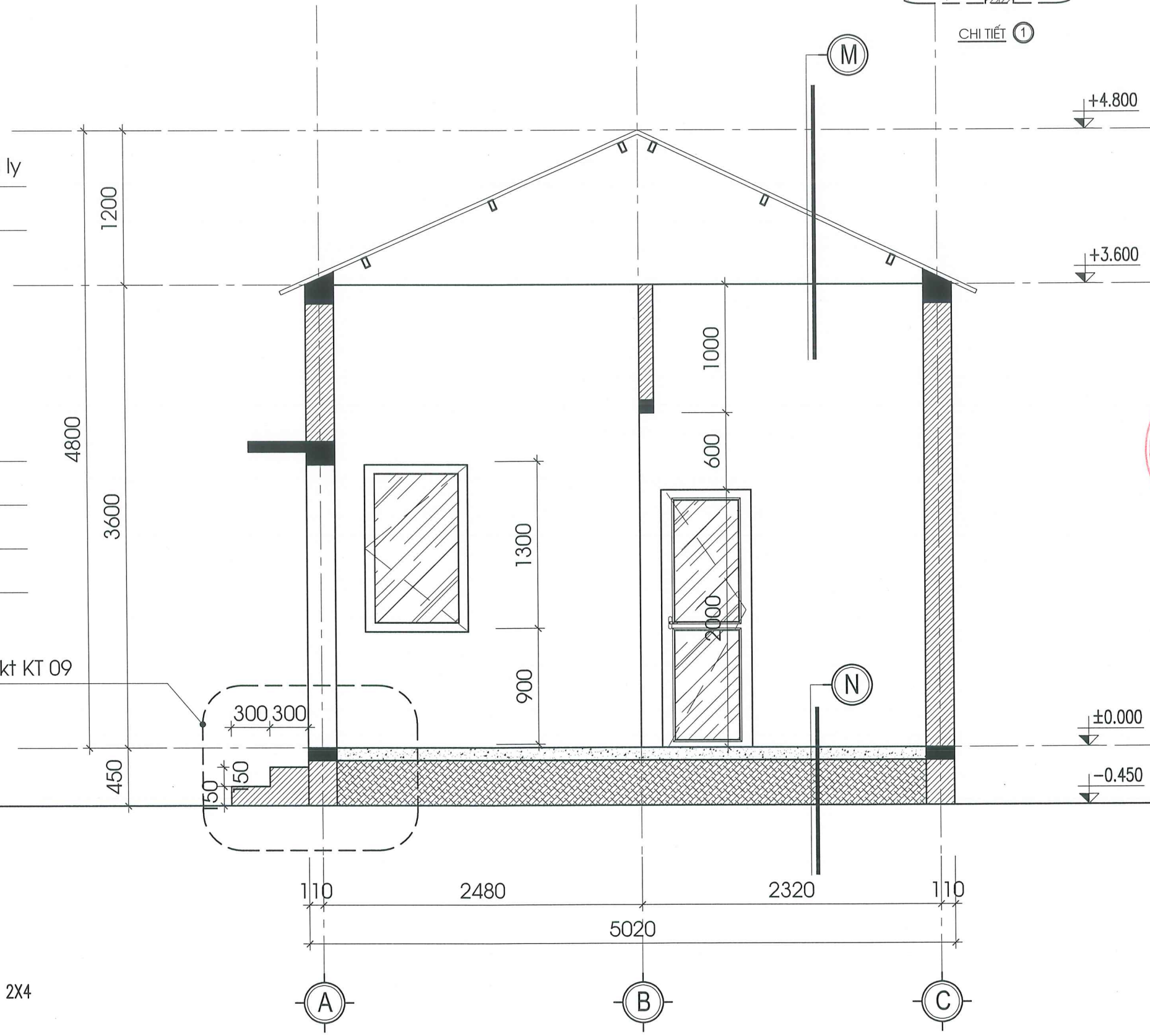

- GHI CHÚ:**
- CÔNG TRÌNH DÙNG GẠCH ĐẶC LOẠI A1,XÂY,TRÁT TƯỜNG VỮA VỮA XM 50# DÀY 15,TRÁT TRẦN VỮA XM 75#,DÀY 15
 - B.T, ĐẦM, SÀN ĐỒ TẠI CHỖ MÁC 200# ĐÁ 1X2, BT MÓNG ĐÁ 2X4
 - CỐT THÉP < $\phi 10$ DÙNG THÉP AI CÓ $R_a = 2100$ (KG/CM2)
 - CỐT THÉP $\geq \phi 10$ DÙNG THÉP AII CÓ $R_a = 2700$ (KG/CM2)
 - TOÀN BỘ CÔNG TRÌNH QUYẾT VỚI VE 1 TRẮNG,2 MÀU
 - SÀN NHÀ LÁT GẠCH LD CERAMC 400X400

MẶT CẮT A - A

SỬA ĐỔI	
NGÀY	XÁC NHẬN
CHỦ ĐẦU TƯ:	
SỞ XÂY DỰNG HẢI DƯƠNG	
DỰ ÁN:	
MẪU NHÀ Ở ĐỂ CÁC HỘ GIA ĐÌNH THAM KHẢO, NGHIÊN CỨU, ÁP DỤNG THEO CHƯƠNG TRÌNH HỖ TRỢ XÓA NHÀ TẠM, NHÀ DỌT NÁT CHO ĐỐI TƯỢNG LÀ CON ĐÈ CỦA NGƯỜI HOẠT ĐỘNG KHÁNG CHIẾN BỊ NHIỆM CHẤT ĐỘC HOÁ HỌC.	
HANG MỤC:	
MẪU NHÀ Ở SỐ 1 (DIỆN TÍCH 24M2)	
CƠ QUAN THIẾT KẾ:	
TRUNG TÂM TƯ VẤN THIẾT KẾ, QUY HOẠCH VÀ GIÁM ĐỊNH CHẤT LƯỢNG CÔNG TRÌNH XÂY DỰNG	
ĐỊA CHỈ: SỐ 84 LÝ TỰ TRỌNG, PHƯỜNG HỒNG BÀNG, TP. HẢI PHÒNG	
CHI NHÁNH: SỐ 5 ĐƯỜNG THANH HIÊN, PHƯỜNG HẢI DƯƠNG, TP. HẢI PHÒNG	
GIÁM ĐỐC:	
THS.KTS. TRẦN VIỆT THẮNG	
CHỦ NHIỆM DỰ ÁN:	
KTS. NGUYỄN HOÀNG DƯƠNG	
CHỦ TRÌ THIẾT KẾ KIẾN TRÚC:	
KTS. NGUYỄN HOÀNG DƯƠNG	
THIẾT KẾ:	
KTS. NGÔ THANH TUYẾN	
QUẢN LÝ KỸ THUẬT:	
KS. TRỊNH ANH DŨNG	
TÊN BẢN VẼ:	
MẶT CẮT A-A	
SỐ HỢP ĐỒNG: ... /2026	
BỘ HỒ SƠ: THIẾT KẾ BẢN VẼ THI CÔNG	
NGÀY PHÁT HÀNH: THÁNG ... /2026	
TỶ LỆ:	KÝ HIỆU BẢN VẼ:
	KT : 04

(M)

- 1. Mái lợp tôn liên doanh màu đỏ dày 0,4 ly
- 2. Xà gỗ thép hộp 80x40x2.0

(N)

- 1. Lát gạch LD CERAMIC 400x400
- 2. BT M150 đá 1x2
- 3. Cát đen tôn nền đầm chặt k = 0.9
- 4. Lớp đất tự nhiên

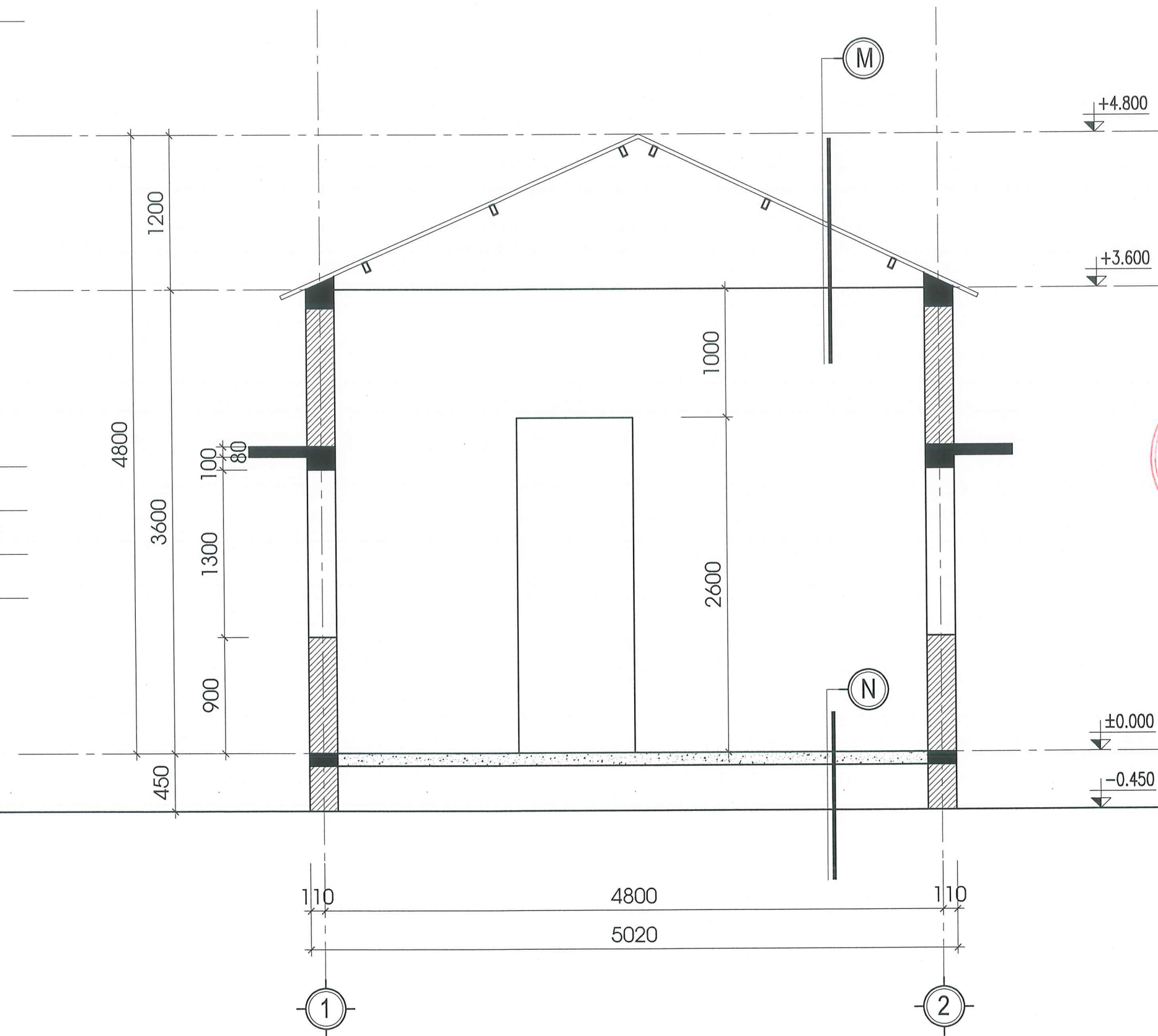

MẶT CẮT B - B

SỬA ĐỔI

NGÀY	XÁC NHẬN

CHỦ ĐẦU TƯ:

SỞ XÂY DỰNG HẢI DƯƠNG

DỰ ÁN:

MẪU NHÀ Ở ĐỂ CÁC HỘ GIA ĐÌNH THAM KHẢO, NGHIÊN CỨU, ÁP DỤNG THEO CHƯƠNG TRÌNH HỖ TRỢ XÓA NHÀ TẠM, NHÀ DỌT NÁT CHO ĐỐI TƯỢNG LÀ CON ĐÉ CỦA NGƯỜI HOẠT ĐỘNG KHÁNG CHIẾN BỊ NHIỆM CHẤT ĐỘC HOÁ HỌC.

HANG MỤC:

MẪU NHÀ Ở SỐ 1 (DIỆN TÍCH 24M2)

CƠ QUAN THIẾT KẾ:



TRUNG TÂM TƯ VẤN THIẾT KẾ, QUY HOẠCH VÀ GIÁM ĐỊNH CHẤT LƯỢNG CÔNG TRÌNH XÂY DỰNG

ĐỊA CHỈ SỐ 34 LÝ TỰ TRỌNG, PHƯỜNG HỒNG BÀNG, TP. HẢI PHÒNG
CHI NHÁNH: SỐ 5 BÙ ĐING THẠNH HIẾN, PHƯỜNG HẢI DƯƠNG, TP. HẢI PHÒNG

GIÁM ĐỐC:

TRẦN VIỆT THẮNG
THS.KTS. TRẦN VIỆT THẮNG

CHỦ NHIỆM DỰ ÁN

KTS. NGUYỄN HOÀNG DƯƠNG

CHỦ TRÌ THIẾT KẾ KIẾN TRÚC

KTS. NGUYỄN HOÀNG DƯƠNG

THIẾT KẾ

KTS. NGÔ THANH TUYẾN

QUẢN LÝ KỸ THUẬT:

KS. TRỊNH ANH DÙNG

TÊN BẢN VẼ:

MẶT CẮT B-B

SỐ HỢP ĐỒNG: ... /2026

BỘ HỒ SƠ: THIẾT KẾ BẢN VẼ THI CÔNG

NGÀY PHÁT HÀNH: THÁNG ... /2026





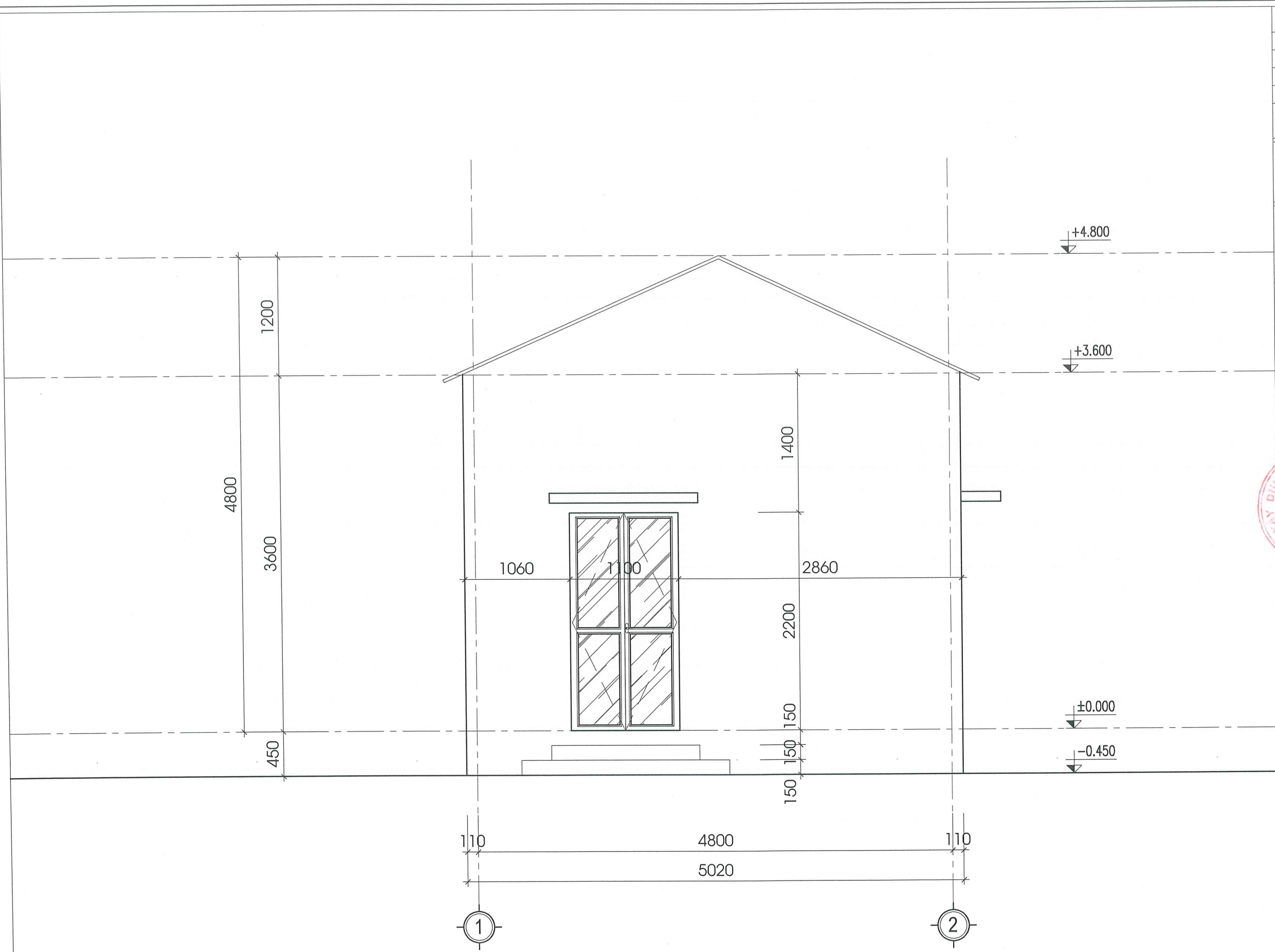

TỶ LỆ:

KÝ HIỆU BẢN VẼ:

KT : 05

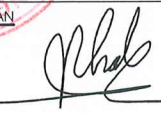





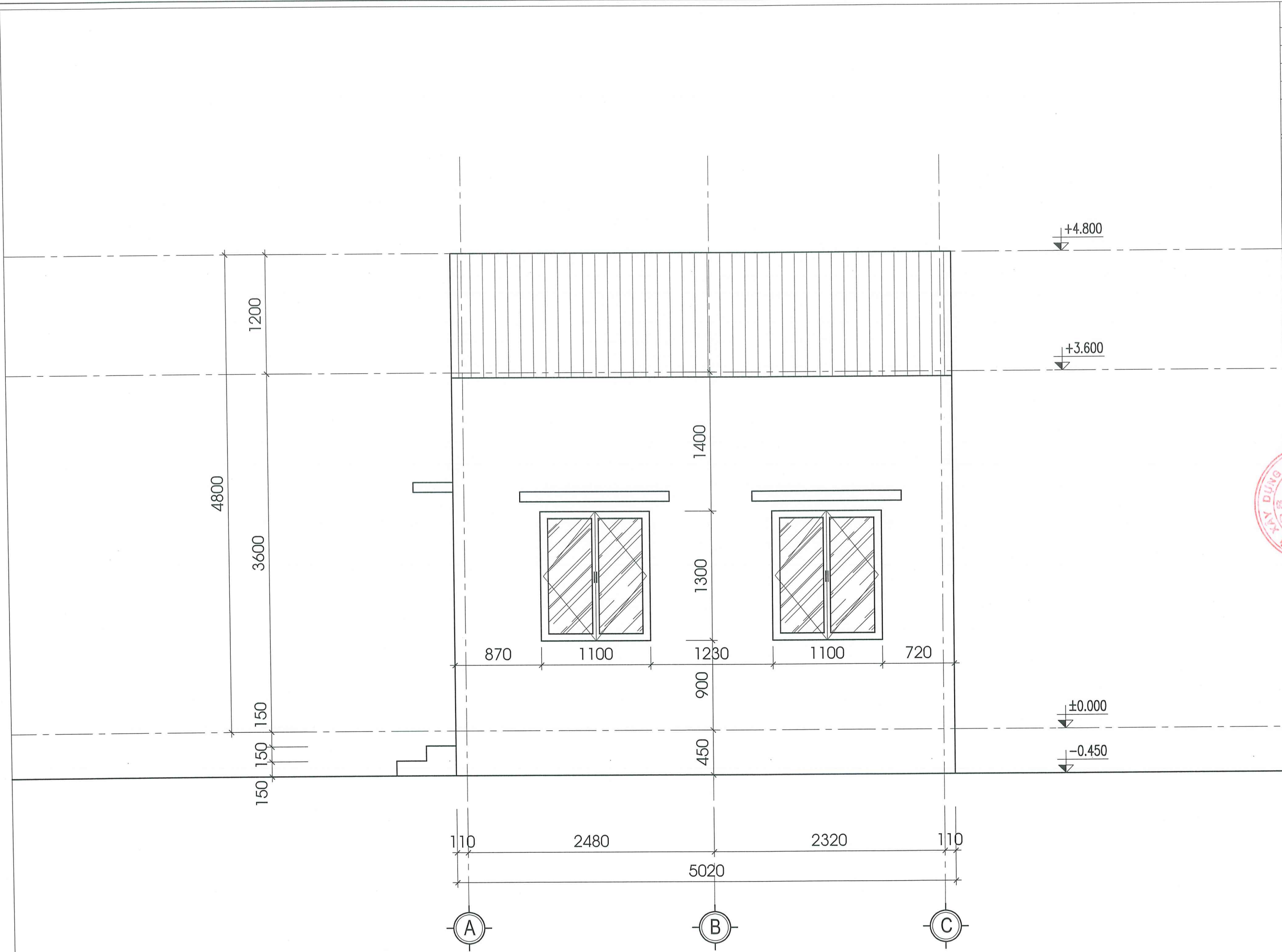

MẶT ĐÚNG TRỰC 1 - 2

SỬA ĐỔI	
NGÀY	XÁC NHẬN
CHỦ ĐẦU TƯ:	
SỞ XÂY DỰNG HẢI DƯƠNG	
DỰ ÁN:	
MẪU NHÀ Ở ĐỂ CÁC HỘ GIA ĐÌNH THAM KHẢO, NGHIÊN CỨU, ÁP DỤNG THEO CHƯƠNG TRÌNH HỖ TRỢ XÓA NHÀ TẠM, NHÀ DỘT NÁT CHO ĐỐI TƯỢNG LÀ CON ĐÉ CỦA NGƯỜI HOẠT ĐỘNG KHÁNG CHIẾN BỊ NHIỆM CHẤT ĐỘC HOÁ HỌC.	
HANG MỤC:	
MẪU NHÀ Ở SỐ 1 (DIỆN TÍCH 24M2)	
CƠ QUAN THIẾT KẾ:	
 TRUNG TÂM TƯ VẤN THIẾT KẾ, QUY HOẠCH VÀ GIÁM ĐỊNH CHẤT LƯỢNG CÔNG TRÌNH XÂY DỰNG ĐỊA CHỈ SỐ 34 LÝ THƯỜNG KIỆT, PHƯỜNG HỒNG BANG, TP. HẢI PHÒNG CHI NHÁNH: SỐ 5 ĐƯỜNG THANH NIÊN, PHƯỜNG HẢI DƯƠNG, TP. HẢI PHÒNG	
GIÁM ĐỐC:  THS. KTS. TRẦN VIỆT THẮNG	
CHỦ NHIỆM DỰ ÁN:  KTS. NGUYỄN HOÀNG DƯƠNG	
CHỦ TRÌ THIẾT KẾ KIẾN TRÚC:  KTS. NGUYỄN HOÀNG DƯƠNG	
THIẾT KẾ:  KTS. NGÔ THANH TUYẾN	
QUẢN LÝ KỸ THUẬT:  KS. TRỊNH ANH DŨNG	
TÊN BẢN VẼ:	
MẶT ĐÚNG TRỰC 1-2	
SỐ HỢP ĐỒNG: .../2026	
BỘ HỒ SƠ: THIẾT KẾ BẢN VẼ THI CÔNG	
NGÀY PHÁT HÀNH: THÁNG .../2026	
TỶ LỆ:	KÝ HIỆU BẢN VẼ:
	KT : 06





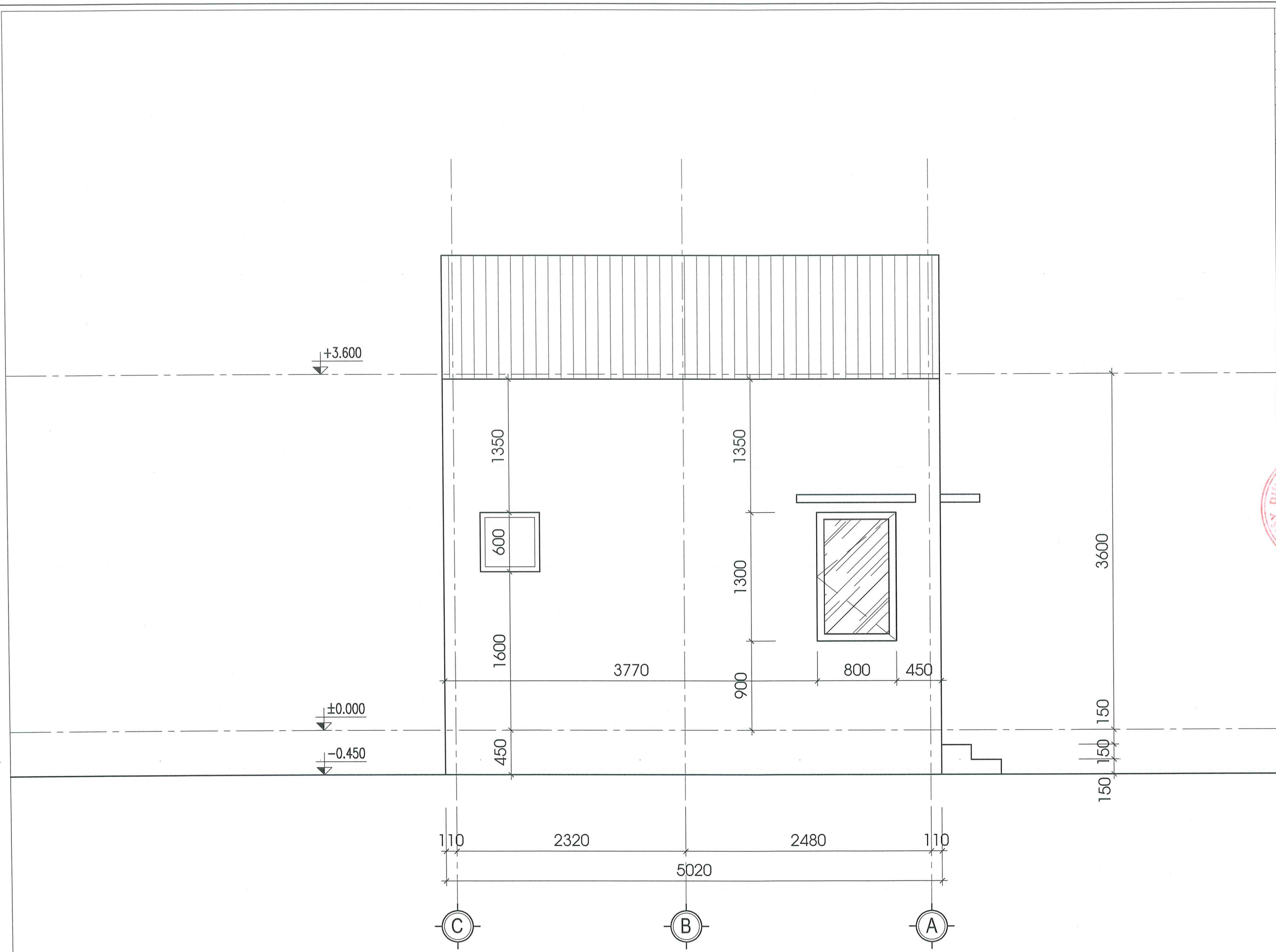

MẶT ĐÚNG TRỤC A - C

SỬA ĐỔI	
NGÀY	XÁC NHẬN
CHỦ ĐẦU TƯ:	
SỞ XÂY DỰNG HẢI DƯƠNG	
DỰ ÁN:	
MẪU NHÀ Ở ĐỂ CÁC HỘ GIA ĐÌNH THAM KHẢO, NGHIÊN CỨU, ÁP DỤNG THEO CHƯƠNG TRÌNH HỖ TRỢ XÓA NHÀ TẠM, NHÀ DỌT NÁT CHO ĐỐI TƯỢNG LÀ CON ĐÉ CỦA NGƯỜI HOẠT ĐỘNG KHÁNG CHIẾN BỊ NHIỄM CHẤT ĐỘC HOÁ HỌC.	
HẠNG MỤC:	
MẪU NHÀ Ở SỐ 1 (DIỆN TÍCH 24M ²)	
CƠ QUAN THIẾT KẾ:	
 TRUNG TÂM TƯ VẤN THIẾT KẾ, QUY HOẠCH VÀ GIÁM ĐỊNH CHẤT LƯỢNG CÔNG TRÌNH XÂY DỰNG ĐỊA CHỈ: SỐ 34 LÝ TỰ TRỌNG, PHƯỜNG HỒNG BÀNG, TP. HẢI PHÒNG CHI NHÁNH: SỐ 5 ĐƯỜNG THANH NIÊN, PHƯỜNG HẢI DƯƠNG, TP. HẢI PHÒNG	
GIÁM ĐỐC:	
 THS.KTS. TRẦN VIỆT THẮNG	
CHỦ NHIỆM DỰ ÁN:	
 KTS. NGUYỄN HOÀNG DƯƠNG	
CHỦ TRÌ THIẾT KẾ KIẾN TRÚC:	
 KTS. NGUYỄN HOÀNG DƯƠNG	
THIẾT KẾ:	
 KTS. NGÔ THANH TUYẾN	
QUẢN LÝ KỸ THUẬT:	
 KS. TRỊNH ANH DŨNG	
TÊN BẢN VẼ:	
MẶT ĐÚNG TRỤC A-C	
SỐ HỢP ĐỒNG: ... /2026	
BỘ HỒ SƠ: THIẾT KẾ BẢN VẼ THI CÔNG	
NGÀY PHÁT HÀNH: THÁNG ... /2026	
TỶ LỆ:	KÝ HIỆU BẢN VẼ:
	KT : 07

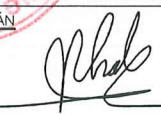

MẶT ĐÚNG TRỤC C - A

SỬA ĐỔI	
NGÀY	XÁC NHẬN
CHỦ ĐẦU TƯ:	
SỞ XÂY DỰNG HẢI DƯƠNG	
DỰ ÁN:	
MẪU NHÀ Ở ĐỂ CÁC HỘ GIA ĐÌNH THAM KHẢO, NGHIÊN CỨU, ÁP DỤNG THEO CHƯƠNG TRÌNH HỖ TRỢ XÓA NHÀ TẠM, NHÀ ĐỘT NÁT CHO ĐỐI TƯỢNG LÀ CON ĐÈ CỦA NGƯỜI HOẠT ĐỘNG KHÁNG CHIẾN BỊ NHIỆM CHẤT ĐỘC HOÁ HỌC.	
HẠNG MỤC:	
MẪU NHÀ Ở SỐ 1 (DIỆN TÍCH 24M2)	
CƠ QUAN THIẾT KẾ:	
 TRUNG TÂM TƯ VẤN THIẾT KẾ, QUY HOẠCH VÀ GIÁM ĐỊNH CHẤT LƯỢNG CÔNG TRÌNH XÂY DỰNG ĐỊA CHỈ: SỐ 34 LÝ THƯỜNG KIỆT, PHƯỜNG HỒNG BANG, TP. HẢI PHÒNG CHI NHÁNH: SỐ 5 ĐƯỜNG THANH MIỀN, PHƯỜNG HẢI DƯƠNG, TP. HẢI PHÒNG	
GIÁM ĐỐC:  THS.KTS. TRẦN VIỆT THẮNG	
CHỦ NHIỆM DỰ ÁN:  KTS. NGUYỄN HOÀNG DƯƠNG	
CHỦ TRÌ THIẾT KẾ KIẾN TRÚC:  KTS. NGUYỄN HOÀNG DƯƠNG	
THIẾT KẾ:  KTS. NGÔ THANH TUYẾN	
QUẢN LÝ KỸ THUẬT:  KS. TRỊNH ANH DŨNG	
TÊN BẢN VẼ:	
MẶT ĐÚNG TRỤC C-A	
SỐ HỢP ĐỒNG: ... /2026	
BỘ HỒ SƠ: THIẾT KẾ BẢN VẼ THI CÔNG	
NGÀY PHÁT HÀNH: THÁNG ... /2026	
TỶ LỆ:	KÝ HIỆU BẢN VẼ:
	KT : 08

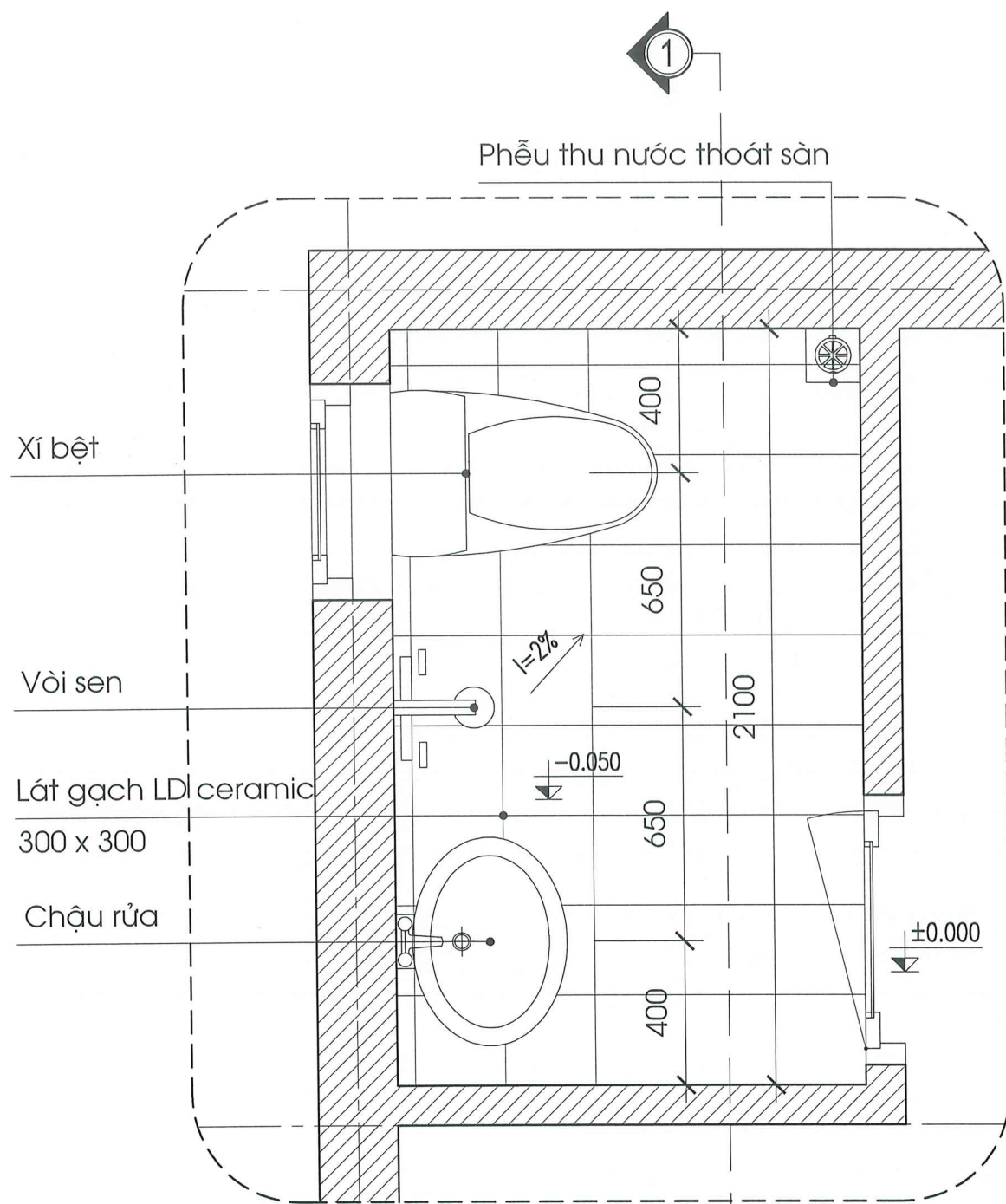



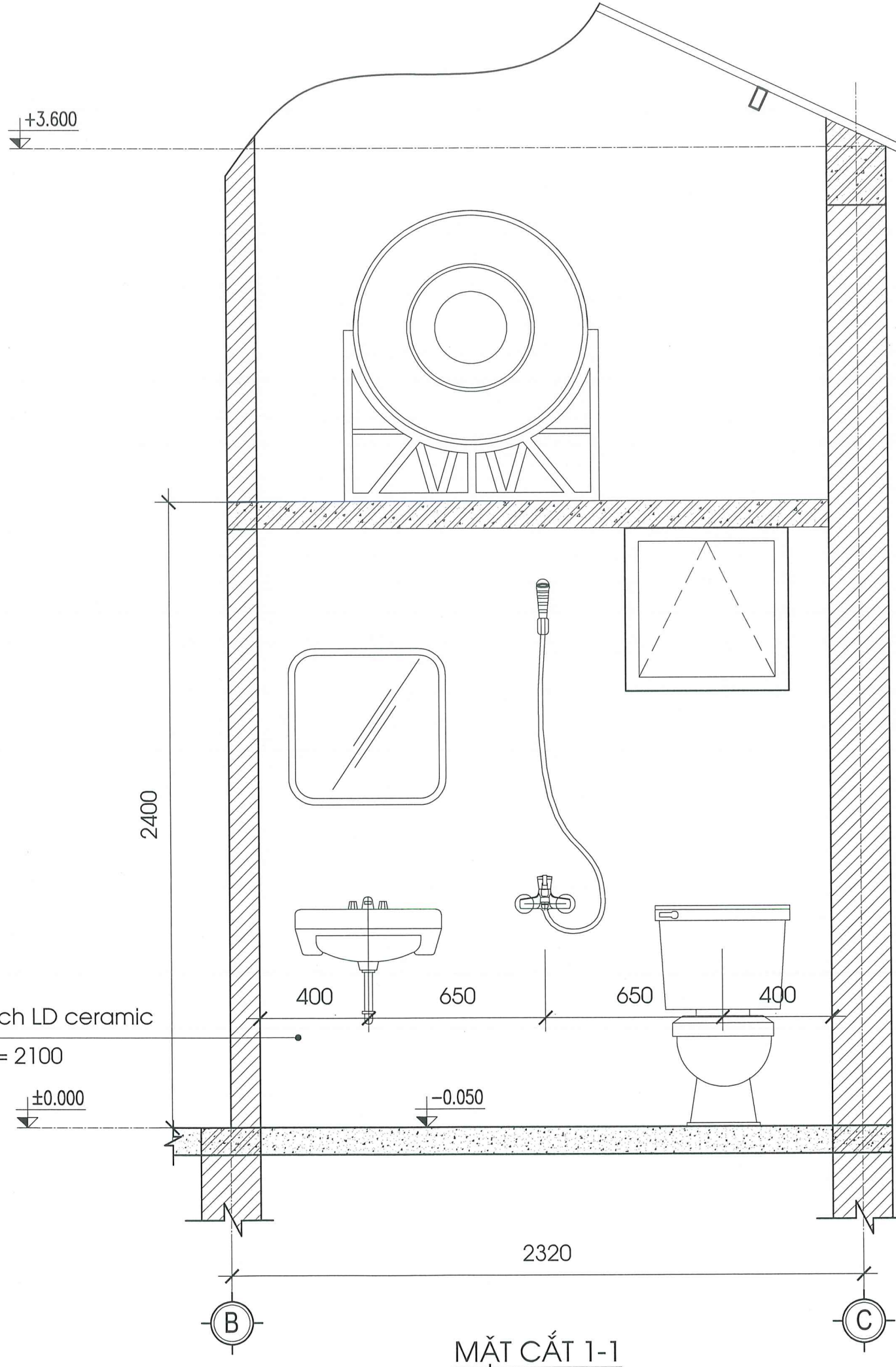

MẶT BẰNG WC

Tường ốp gạch LD ceramic
300 x 600 , h = 2100



MẶT CẮT 1-1

SỬA ĐỔI	
NGÀY	XÁC NHẬN
CHỦ ĐẦU TƯ:	
SỞ XÂY DỰNG HẢI DƯƠNG	
DỰ ÁN:	
MẪU NHÀ Ở ĐỂ CÁC HỘ GIA ĐÌNH THAM KHẢO, NGHIÊN CỨU, ÁP DỤNG THEO CHƯƠNG TRÌNH HỖ TRỢ XÓA NHÀ TẠM, NHÀ ĐỘT NÁT CHO ĐỐI TƯỢNG LÀ CON ĐÉ CỦA NGƯỜI HOẠT ĐỘNG KHÁNG CHIẾN BỊ NHIỆM CHẤT ĐỘC HOÁ HỌC.	
HẠNG MỤC:	
MẪU NHÀ Ở SỐ 1 (DIỆN TÍCH 24M2)	
CƠ QUAN THIẾT KẾ:	
 TRUNG TÂM TƯ VẤN THIẾT KẾ, QUY HOẠCH VÀ GIÁM ĐỊNH CHẤT LƯỢNG CÔNG TRÌNH XÂY DỰNG ĐỊA CHỈ: SỐ 34 LÝ TỰ TRỌNG, PHƯỜNG HỒNG BÀNG, TP. HẢI PHÒNG CHI NHÁNH: SỐ 5 ĐƯỜNG THANH NIÊN, PHƯỜNG HẢI DƯƠNG, TP. HẢI PHÒNG	
GIÁM ĐỐC:	
 THS.KTS. TRẦN VIỆT THẮNG CHỦ NHIỆM DỰ ÁN	
KTS. NGUYỄN HOÀNG DƯƠNG	
CHỦ TRÌ THIẾT KẾ KIẾN TRÚC	
 KTS. NGUYỄN HOÀNG DƯƠNG	
THIẾT KẾ	
 KTS. NGÔ THANH TUYẾN	
QUẢN LÝ KỸ THUẬT:	
 KS. TRỊNH ANH DUNG	
TÊN BẢN VẼ:	
CHI TIẾT VỆ SINH	
SỐ HỢP ĐỒNG: ... /2026	
BỘ HỒ SƠ: THIẾT KẾ BẢN VẼ THI CÔNG	
NGÀY PHÁT HÀNH: THÁNG ... /2026	
TỶ LỆ:	KÝ HIỆU BẢN VẼ:
	KT : 09

CỬA SỔ S1

(SỐ LƯỢNG: 2 BỘ)

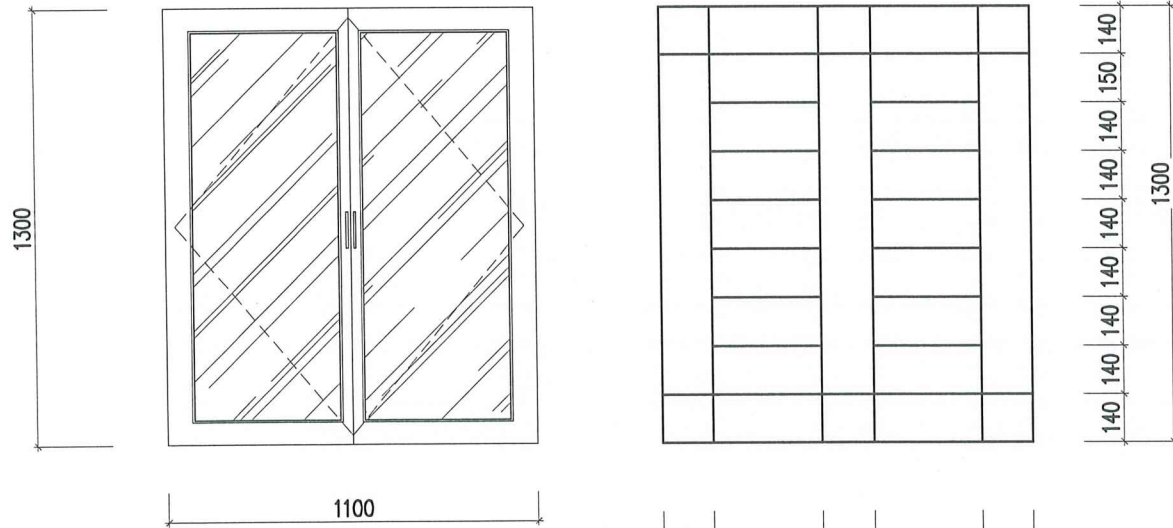

CHI TIẾT HOA SẮT S1

(SỐ LƯỢNG: 2 BỘ)

CỬA ĐI D1

(SỐ LƯỢNG: 1 BỘ)

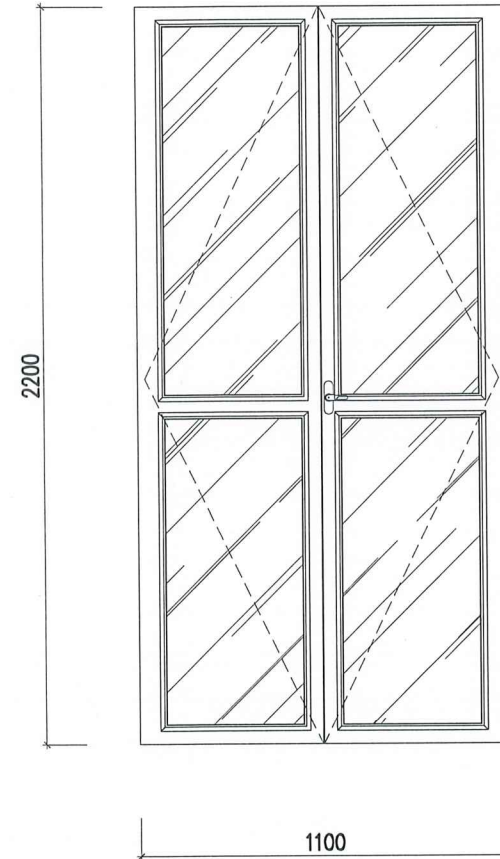

CỬA SỔ S3

(SỐ LƯỢNG: 1 BỘ)

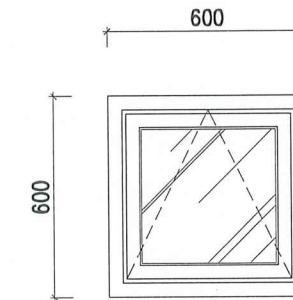

CỬA SỔ S2

(SỐ LƯỢNG: 1 BỘ)

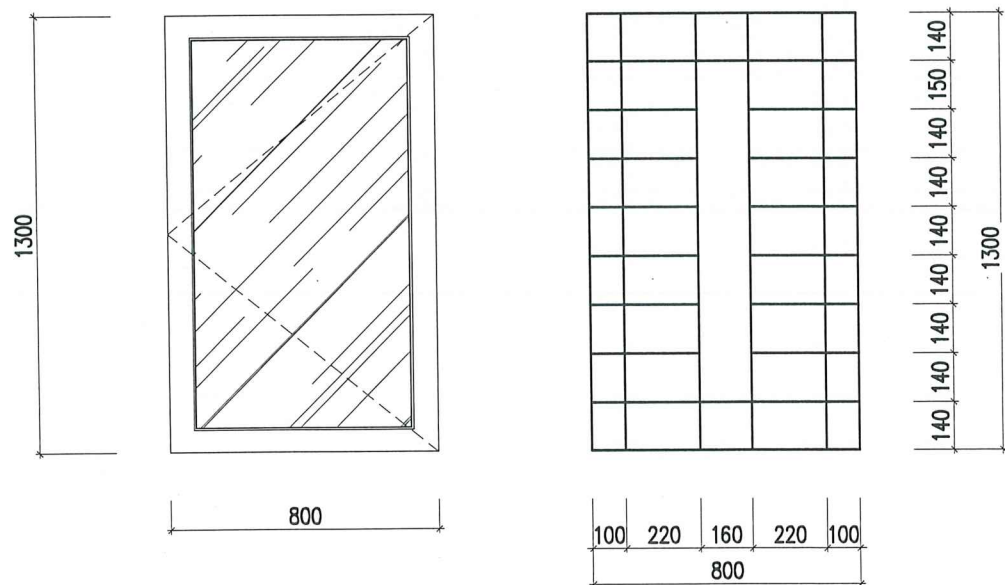

CHI TIẾT HOA SẮT S2

(SỐ LƯỢNG: 1 BỘ)

CỬA ĐI D2

(SỐ LƯỢNG: 1 BỘ)

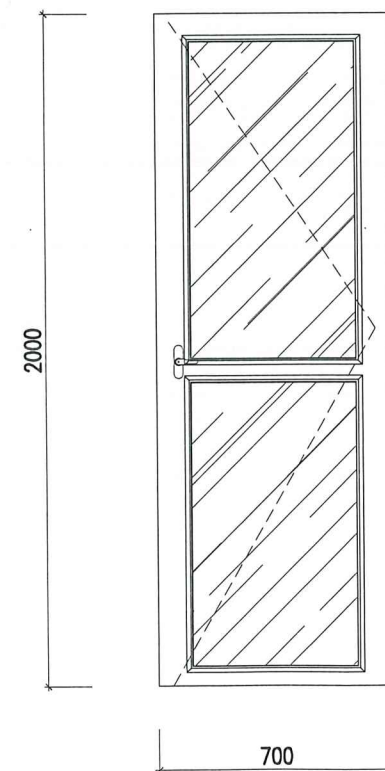

GHI CHÚ:

CỬA S1,S2,S3 LÀ CỬA GỖ NHÓM 4
CỬA D1 LÀ CỬA GỖ NHÓM 4
CỬA D2 LÀ CỬA GỖ NHÓM

SỬA ĐỔI	
NGÀY	XÁC NHẬN
CHỦ ĐẦU TƯ:	
SỞ XÂY DỰNG HẢI DƯƠNG	
DỰ ÁN:	
MẪU NHÀ Ở ĐỂ CÁC HỘ GIA ĐÌNH THAM KHẢO, NGHIÊN CỨU, ÁP DỤNG THEO CHƯƠNG TRÌNH HỖ TRỢ XÓA NHÀ TẠM, NHÀ DỘT NÁT CHO ĐỐI TƯỢNG LÀ CON ĐE CỦA NGƯỜI HOẠT ĐỘNG KHÁNG CHIẾN BỊ NHIỆM CHẤT ĐỘC HOÁ HỌC.	
HANG MỤC:	
MẪU NHÀ Ở SỐ 1 (DIỆN TÍCH 24M2)	
CƠ QUAN THIẾT KẾ:	
TRUNG TÂM TƯ VẤN THIẾT KẾ, QUY HOẠCH VÀ GIÁM ĐỊNH CHẤT LƯỢNG CÔNG TRÌNH XÂY DỰNG ĐỊA CHỈ: SỐ 34 LÝ THƯỜNG KIỆT, PHƯỜNG HỒNG BÀNG, TP. HẢI PHÒNG CHI NHÁNH: SỐ 5 ĐƯỜNG THANH NIÊN, PHƯỜNG HẢI DƯƠNG, TP. HẢI PHÒNG	
GIÁM ĐỐC:	
THS.KTS. TRẦN VIỆT THẮNG	
CHỦ NHIỆM DỰ ÁN	
KTS. NGUYỄN HOÀNG DƯƠNG	
CHỦ TRÌ THIẾT KẾ KIẾN TRÚC	
KTS. NGUYỄN HOÀNG DƯƠNG	
THIẾT KẾ	
KTS. NGÔ THANH TUYÊN	
QUẢN LÝ KỸ THUẬT:	
KS. TRỊNH ANH DŨNG	
TÊN BẢN VẼ:	
CHI TIẾT CỬA	
SỐ HỢP ĐỒNG: ... /2026	
BỘ HỒ SƠ: THIẾT KẾ BẢN VẼ THI CÔNG	
NGÀY PHÁT HÀNH: THÁNG ... /2026	
TỶ LỆ:	KÝ HIỆU BẢN VẼ:
	KT : 10

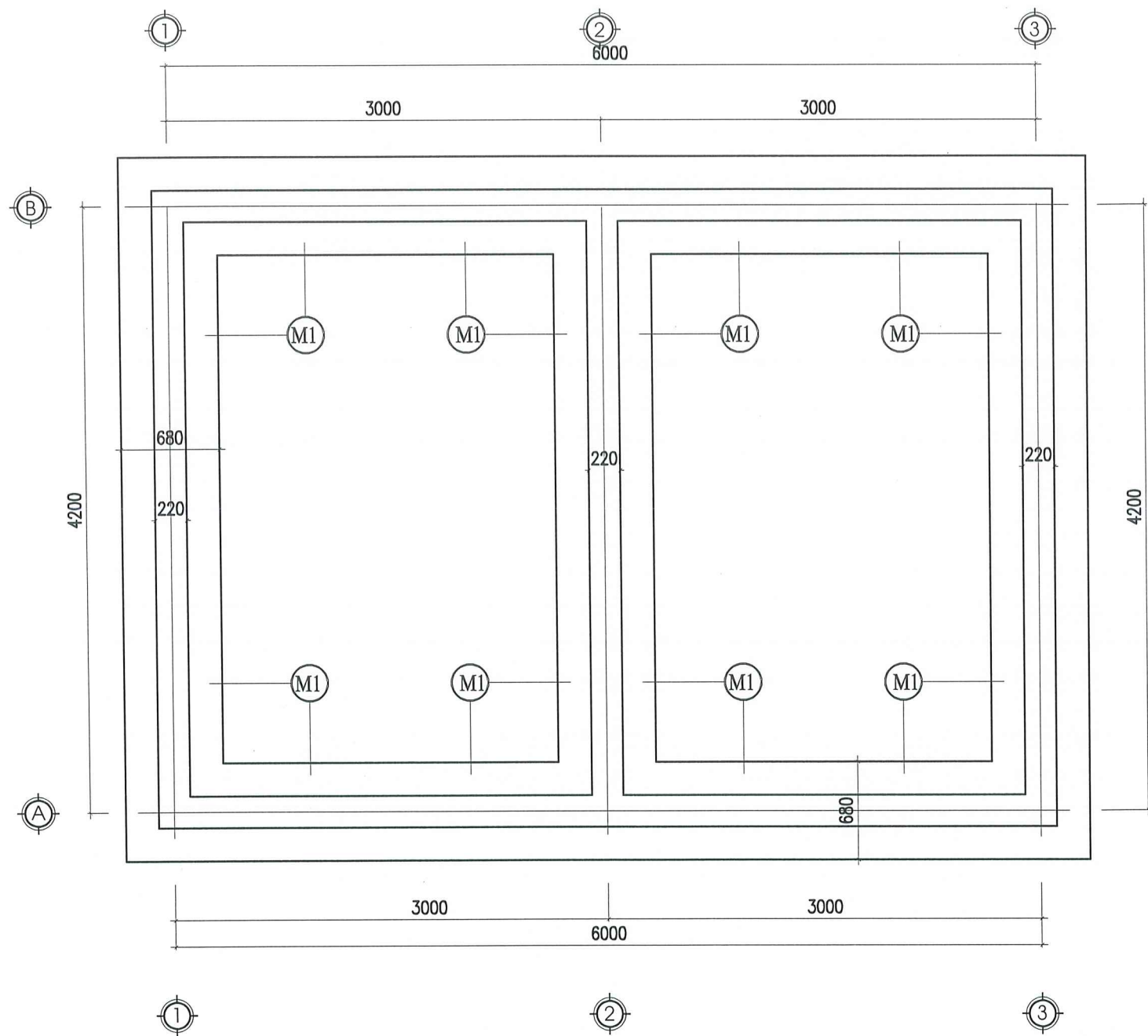

MẶT BẰNG MÓNG

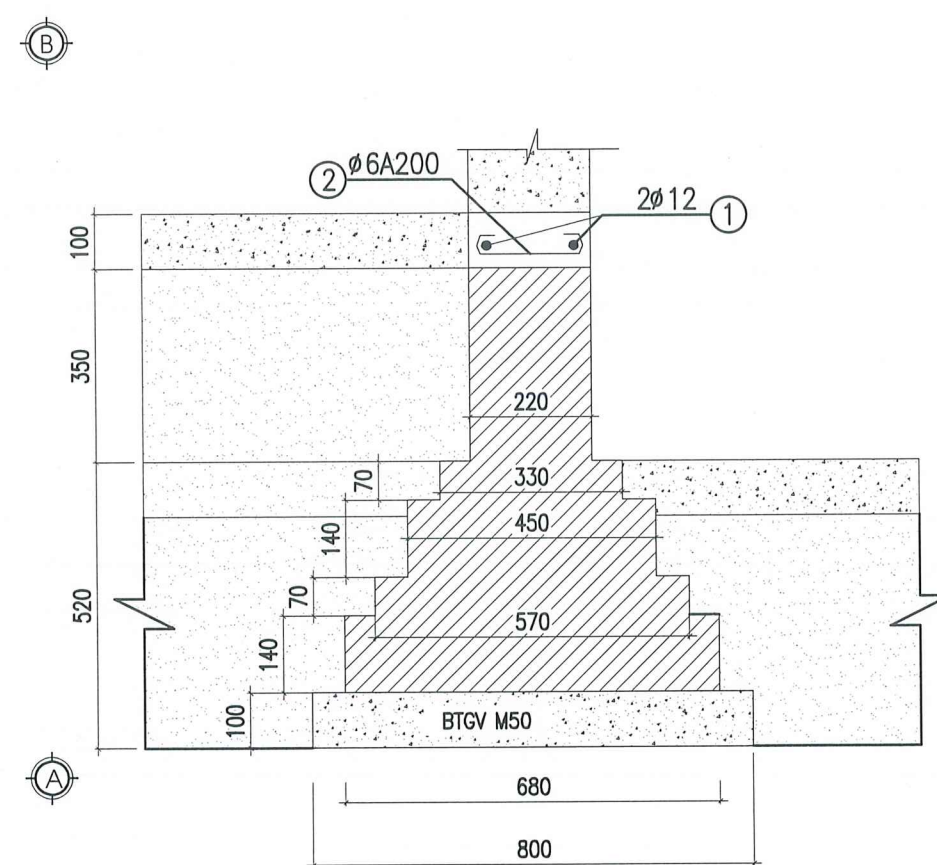

MẶT CẮT MÓNG M1

GHI CHÚ:

- BÊ TÔNG CẤP ĐỘ BỀN B15(MÁC 200#)
- BÊ TÔNG LÓT MÁC 100#.
- CỐT THÉP $\phi < 10$ THÉP AI $R_{sw} = 175$ MPa
- CỐT THÉP $\phi \geq 10$ THÉP AII $R_s = 280$ MPa
- LỚP BẢO VỆ CỐT THÉP LÀ 25MM.
- TƯỜNG XÂY GẠCH ĐẶC VỮA XI MĂNG MÁC 50#

SỬA ĐỔI	
NGÀY	XÁC NHẬN
CHỦ ĐẦU TƯ:	
DỰ ÁN:	
MẪU NHÀ Ở ĐỂ CÁC HỘ GIA ĐÌNH THAM KHẢO, NGHIÊN CỨU, ÁP DỤNG THEO CHƯƠNG TRÌNH HỖ TRỢ XÓA NHÀ TẠM, NHÀ ĐỘT NÁT CHO ĐỐI TƯỢNG LÀ CON ĐÈ CỦA NGƯỜI HOẠT ĐỘNG KHÁNG CHIẾN BỊ NHIỆM CHẤT ĐỘC HOÁ HỌC.	
HẠNG MỤC:	
MẪU NHÀ Ở SỐ 1 (DIỆN TÍCH 24M2)	
CƠ QUAN THIẾT KẾ:	
 TRUNG TÂM TƯ VẤN THIẾT KẾ, QUY HOẠCH VÀ GIÁM ĐỊNH CHẤT LƯỢNG CÔNG TRÌNH XÂY DỰNG ĐỊA CHỈ: SỐ 34 LÝ THƯỜNG KIỆT, PHƯỜNG HỒNG BANG, TP. HẢI PHÒNG CHI NHÁNH: SỐ 5 ĐƯỜNG THANH NIÊN, PHƯỜNG HẢI DƯƠNG, TP. HẢI PHÒNG	
GIÁM ĐỐC:  THS. KTS. TRẦN VIỆT THĂNG	
CHỦ NHIỆM DỰ ÁN:  KTS. NGUYỄN HOÀNG DƯƠNG	
CHỦ TRÌ THIẾT KẾ KIẾN TRÚC:  KTS. NGUYỄN HOÀNG DƯƠNG	
THIẾT KẾ:  KS. NGUYỄN NGỌC HẠ	
QUẢN LÝ KỸ THUẬT:  KS. TRỊNH ANH DUNG	
TÊN BẢN VẼ: MẶT BẰNG MÓNG	
SỐ HỢP ĐỒNG: ... /2026	
BỘ HỒ SƠ: THIẾT KẾ BẢN VẼ THI CÔNG	
NGÀY PHÁT HÀNH: THÁNG ... /2026	
TỶ LỆ:	KÝ HIỆU BẢN VẼ:
	KC : 01

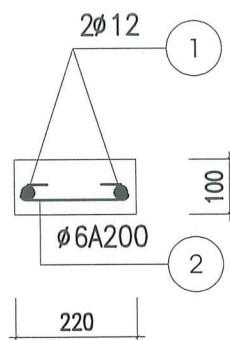

MẶT CẮT GIẺNG MÓNG

L=24.38M

GHI CHÚ:

- BÊ TÔNG CẤP ĐỘ BỀN B15(MÁC 200#)
- BÊ TÔNG LÓT MÁC 100#.
- CỐT THÉP $\phi < 10$ THÉP AI $R_{sw} = 175 \text{ MPa}$
- CỐT THÉP $\phi \geq 10$ THÉP AII $R_s = 280 \text{ MPa}$
- LỚP BẢO VỆ CỐT THÉP LÀ 25MM.
- TƯỜNG XÂY GẠCH ĐẶC VỮA XI MĂNG MÁC 50#

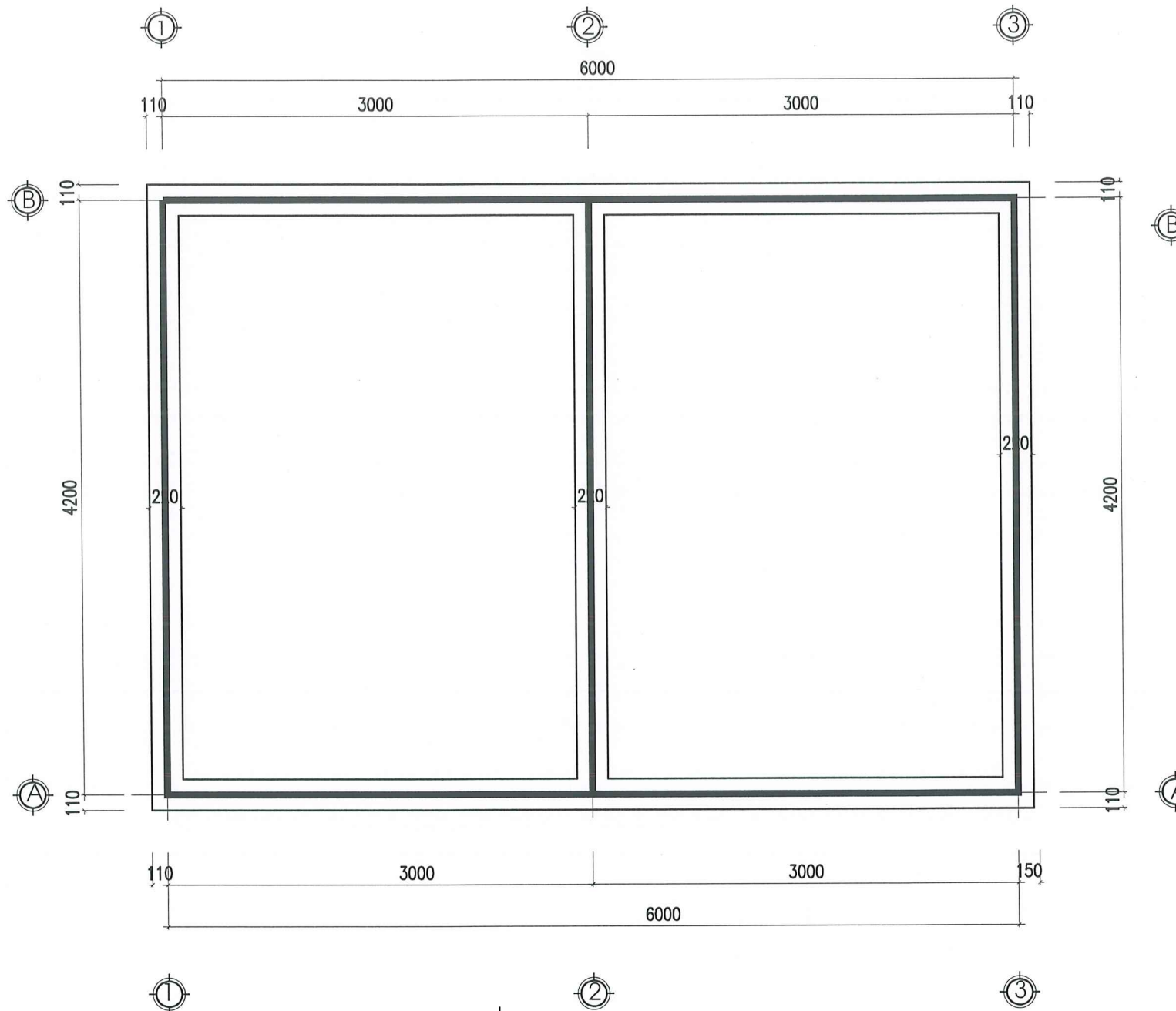

MẶT BẰNG GIẺNG MÓNG

BẢNG THỐNG KÊ CỐT THÉP								
CẤU KIỆN	STT	HÌNH DẠNG, KÍCH THƯỚC	ĐƯỜNG KÍNH (mm)	CHIỀU DÀI THANH (mm)	SỐ LƯỢNG		TỔNG CHIỀU DÀI (m)	TRỌNG LƯỢNG (KG)
					1 CK	T. BỘ		
GIẺNG MÓNG (SL: 1)	1		12	26420	2	2	52.8	46.9
	2		6	280	129	129	36.1	8.0
KLCT: (KG)		Ø6: 8.0	Ø12: 46.9					

SỬA ĐỔI	
NGÀY	XÁC NHẬN
CHỦ ĐẦU TƯ:	
DỰ ÁN: MẪU NHÀ Ở ĐỂ CÁC HỘ GIA ĐÌNH THAM KHẢO, NGHIÊN CỨU, ÁP DỤNG THEO CHƯƠNG TRÌNH HỖ TRỢ XÓA NHÀ TẠM, NHÀ DỌT NÁT CHO ĐỐI TƯỢNG LÀ CON ĐÈ CỦA NGƯỜI HOẠT ĐỘNG KHÁNG CHIẾN BỊ NHIỆM CHẤT ĐỘC HOÁ HỌC.	
HANG MỤC: MẪU NHÀ Ở SỐ 1 (DIỆN TÍCH 24M ²)	
CƠ QUAN THIẾT KẾ: TRUNG TÂM TƯ VẤN THIẾT KẾ, QUY HOẠCH VÀ GIÁM ĐỊNH CHẤT LƯỢNG CÔNG TRÌNH XÂY DỰNG ĐỊA CHỈ: SỐ 34 LÝ THƯỜNG KIỆT, PHƯỜNG HỒNG BANG, TP. HẢI PHÒNG CHI NHÁNH: SỐ 6 ĐƯỜNG THANH NIÊN, PHƯỜNG HẢI DƯƠNG, TP. HẢI PHÒNG	
GIÁM ĐỐC: THS.KTS. TRẦN VIỆT THẮNG	
CHỦ NHIỆM DỰ ÁN: KTS. NGUYỄN HOÀNG DƯƠNG	
CHỦ TRÌ THIẾT KẾ KIẾN TRÚC: KTS. NGUYỄN HOÀNG DƯƠNG	
THIẾT KẾ: KS. NGUYỄN NGỌC HẠ	
QUẢN LÝ KỸ THUẬT: KS. TRỊNH ANH DUNG	
TÊN BẢN VẼ: MẶT BẰNG GIẺNG MÓNG	
SỐ HỢP ĐỒNG: ... /2026	
BỘ HỒ SƠ: THIẾT KẾ BẢN VẼ THI CÔNG	
NGÀY PHÁT HÀNH: THÁNG ... /2026	
TỶ LỆ:	KÝ HIỆU BẢN VẼ: KC : 02

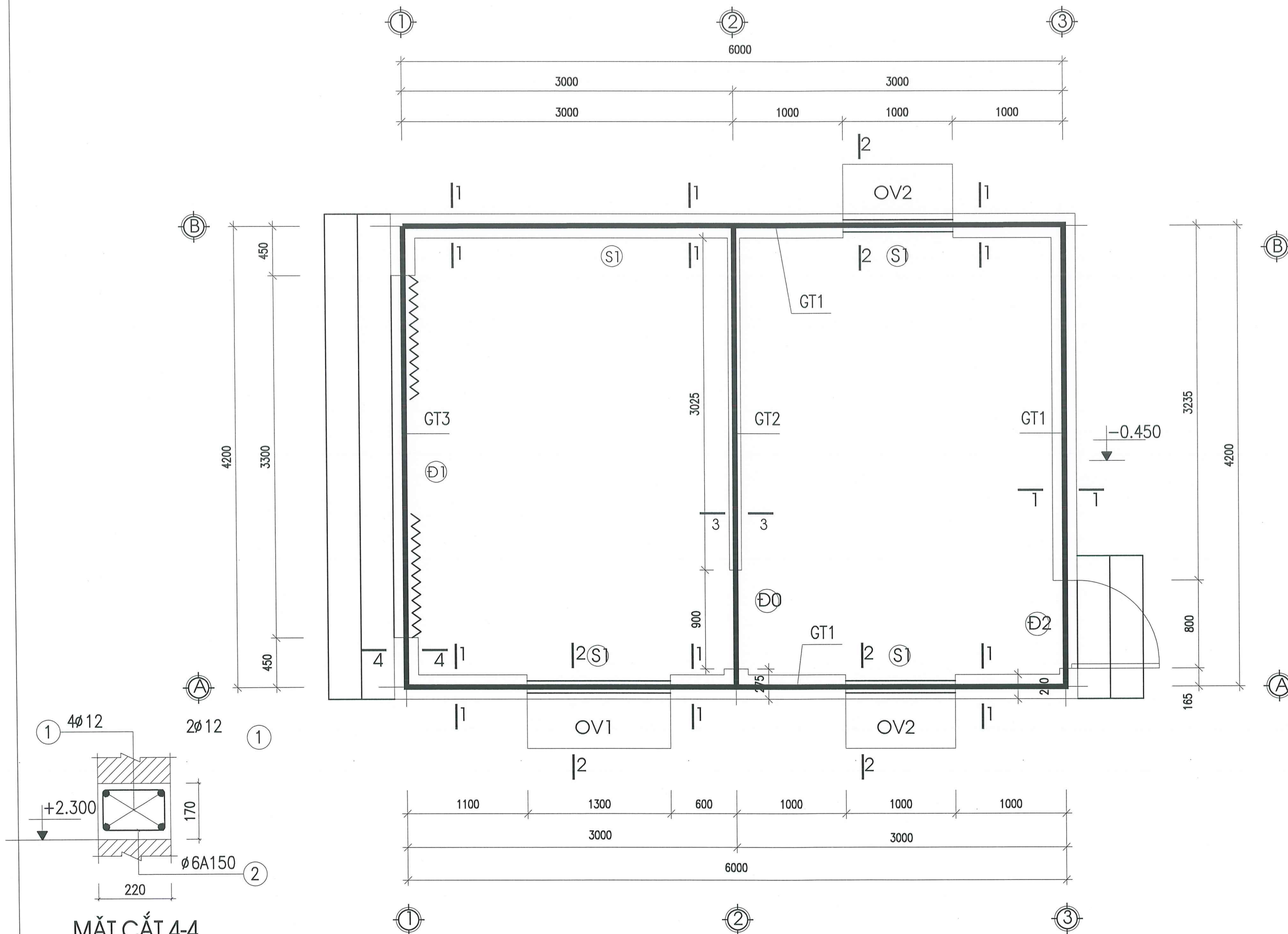

MẶT CẮT 4-4
GIẺNG TƯỜNG GT3
(L=4,22M)

MẶT BẰNG Ô VĂNG, GIẺNG TƯỜNG

SỬA ĐỔI	
NGÀY	XÁC NHẬN
CHỦ ĐẦU TƯ:	
DỰ ÁN: MẪU NHÀ Ở ĐỂ CÁC HỘ GIA ĐÌNH THAM KHẢO, NGHIÊN CỨU, ÁP DỤNG THEO CHƯƠNG TRÌNH HỖ TRỢ XÓA NHÀ TẠM, NHÀ DỌT NÁT CHO ĐỐI TƯỢNG LÀ CON ĐÉ CỦA NGƯỜI HOẠT ĐỘNG KHÁNG CHIẾN BỊ NHIỆM CHẤT ĐỘC HOÁ HỌC.	
HẠNG MỤC: MẪU NHÀ Ở SỐ 1 (DIỆN TÍCH 24M2)	
CƠ QUAN THIẾT KẾ:	
 TRUNG TÂM TƯ VẤN THIẾT KẾ, QUY HOẠCH VÀ GIÁM ĐỊNH CHẤT LƯỢNG CÔNG TRÌNH XÂY DỰNG ĐỊA CHỈ: SỐ 34 LÝ THƯỜNG KIỆT, PHƯỜNG HỒNG BANG, TP. HẢI PHÒNG CHI NHÁNH: SỐ 5 ĐƯỜNG THANH NIÊN, PHƯỜNG HẢI DƯƠNG, TP. HẢI PHÒNG	
GIÁM ĐỐC:	
 THS.KTS. TRẦN VIỆT THẮNG	
CHỦ NHIỆM DỰ ÁN:	
 KTS. NGUYỄN HOÀNG DƯƠNG	
CHỦ TRÌ THIẾT KẾ KIẾN TRÚC:	
 KTS. NGUYỄN HOÀNG DƯƠNG	
THIẾT KẾ:	
 KS. NGUYỄN NGỌC HÀ	
QUẢN LÝ KỸ THUẬT:	
 KS. TRỊNH ANH DŨNG	
TÊN BẢN VẼ:	
MẶT BẰNG Ô VĂNG GIẺNG TƯỜNG	
SỐ HỢP ĐỒNG: ... /2026	
BỘ HỒ SƠ: THIẾT KẾ BẢN VẼ THI CÔNG	
NGÀY PHÁT HÀNH: THÁNG ... /2026	
TỶ LỆ:	KÝ HIỆU BẢN VẼ:
	KC : 03

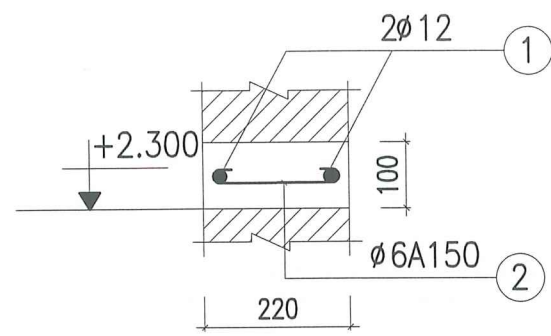

MẶT CẮT 1-1
GIẺNG TƯỜNG GT1
(L=16,66M)

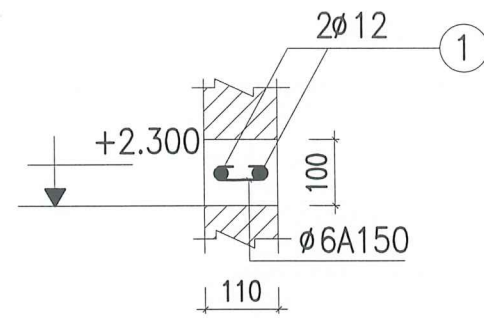

MẶT CẮT 3-3
GIẺNG TƯỜNG GT2
(L=4,22M)

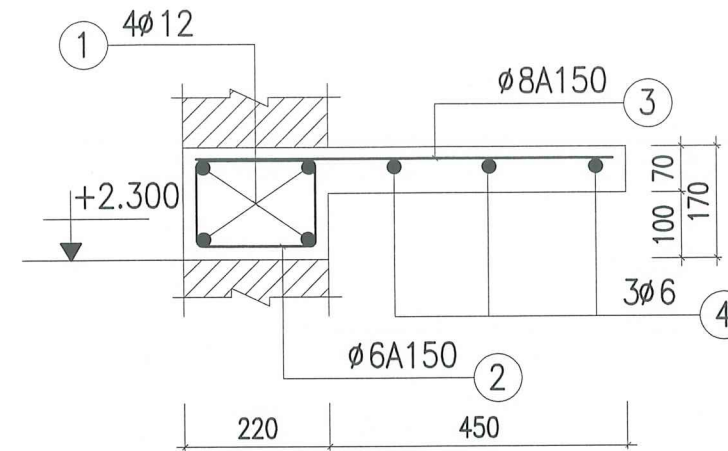

MẶT CẮT 2-2

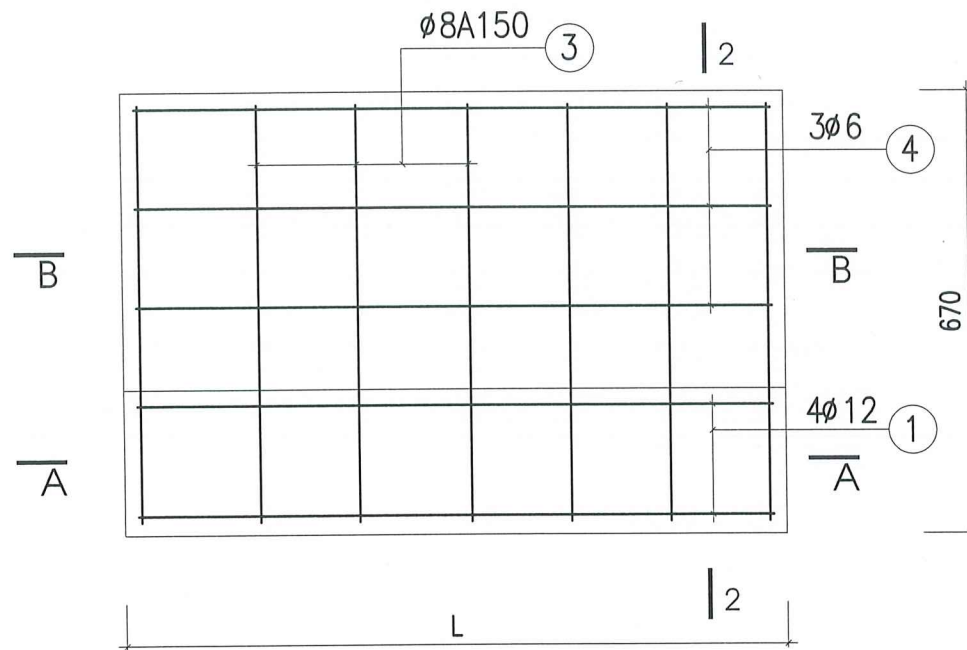

MẶT BẰNG Ô VẰNG

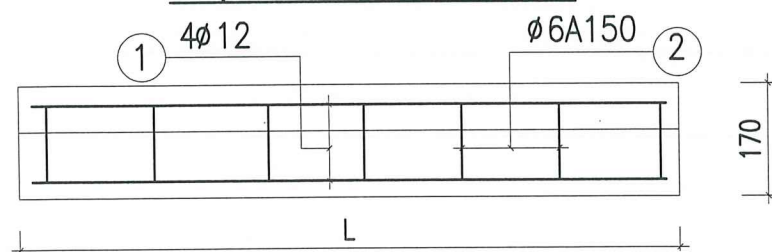

MẶT CẮT A-A

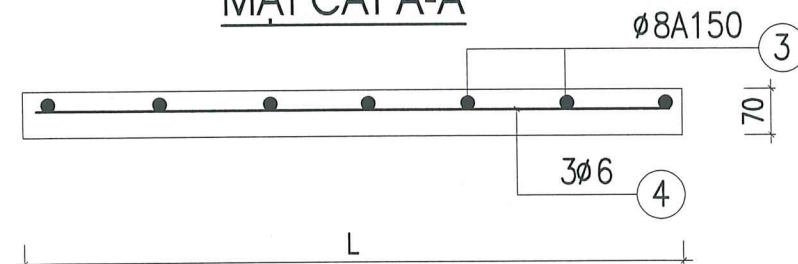

MẶT CẮT B-B

BẢNG THỐNG KÊ CỐT THÉP								
CẤU KIỆN	STT	HÌNH DẠNG, KÍCH THƯỚC	ĐƯỜNG KÍNH (mm)	CHIỀU DÀI THANH (mm)	SỐ LƯỢNG		TỔNG CHIỀU DÀI (m)	TRỌNG LƯỢNG (kg)
					1 CK	T. BỘ		
GT1 (SL: 1)	1	16600	12	16960	2	2	33.9	30.1
	2	50 180 50	6	280	112	112	31.4	7.0
		KLCT: (kg)	Ø6: 7.0	Ø12: 30.1				
GT2 (SL: 1)	1	4200	12	4200	2	2	8.4	7.5
	2	50 80 50	6	180	29	29	5.2	1.2
		KLCT: (kg)	Ø6: 1.2	Ø12: 7.5				
GT3 (SL: 1)	1	4200	12	4200	4	4	16.8	14.9
	2	130 180 50	6	720	29	29	20.9	4.6
		KLCT: (kg)	Ø6: 4.6	Ø12: 14.9				
		KLCT: (kg)	Ø6: 12.8	Ø12: 52.5				

THÉP Ô VẰNG: Ø6: 5.8 Ø8: 7.0 Ø12: 10.3

SỬA ĐỔI

NGÀY	XÁC NHẬN

CHỦ ĐẦU TƯ:

DỰ ÁN:
MẪU NHÀ Ở ĐỂ CÁC HỘ GIA ĐÌNH THAM KHẢO, NGHIÊN CỨU, ÁP DỤNG THEO CHƯƠNG TRÌNH HỖ TRỢ XÓA NHÀ TẠM, NHÀ DỌT NÁT CHO ĐỐI TƯỢNG LÀ CON ĐÈ CỦA NGƯỜI HOẠT ĐỘNG KHÁNG CHIẾN BỊ NHIỆM CHẤT ĐỘC HOÁ HỌC.

HANG MỤC:
MẪU NHÀ Ở SỐ 1 (DIỆN TÍCH 24M2)

CƠ QUAN THIẾT KẾ:

TRUNG TÂM TƯ VẤN THIẾT KẾ, QUY HOẠCH VÀ GIÁM ĐỊNH CHẤT LƯỢNG CÔNG TRÌNH XÂY DỰNG
ĐỊA CHỈ: SỐ 34 LÝ TỰ TRỌNG, PHƯỜNG HỒNG BÀNG, TP. HẢI PHÒNG
CHI NHÁNH: SỐ 5 ĐƯỜNG THANH NIÊN, PHƯỜNG HẢI DƯƠNG, TP. HẢI PHÒNG

GIÁM ĐỐC: *Trần Việt Thắng*
THS.KTS. TRẦN VIỆT THẮNG
CHỦ NHIỆM DỰ ÁN

KTS. NGUYỄN HOÀNG DƯƠNG

CHỦ TRÌ THIẾT KẾ KIẾN TRÚC: *Nguyễn Hoàng Dương*
KTS. NGUYỄN HOÀNG DƯƠNG

THIẾT KẾ: *Nguyễn Ngọc Hà*
KS. NGUYỄN NGỌC HÀ

QUẢN LÝ KỸ THUẬT: *Trịnh Anh Dũng*
KS. TRỊNH ANH DŨNG

TÊN BẢN VẼ:
MẶT CẮT Ô VẰNG GIẺNG TƯỜNG

SỐ HỢP ĐỒNG: ... /2026

BỘ HỒ SƠ: THIẾT KẾ BẢN VẼ THI CÔNG

NGÀY PHÁT HÀNH: THÁNG ... /2026

TỶ LỆ: KÝ HIỆU BẢN VẼ:
KC: 04

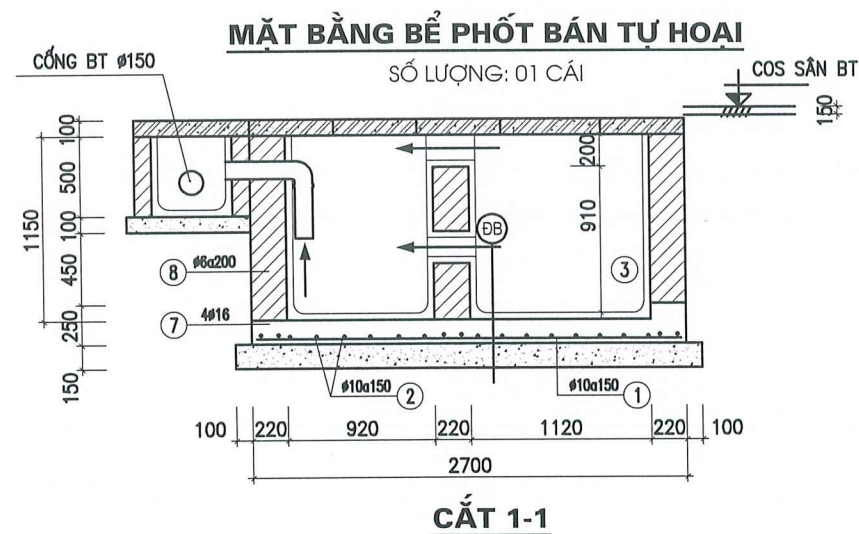
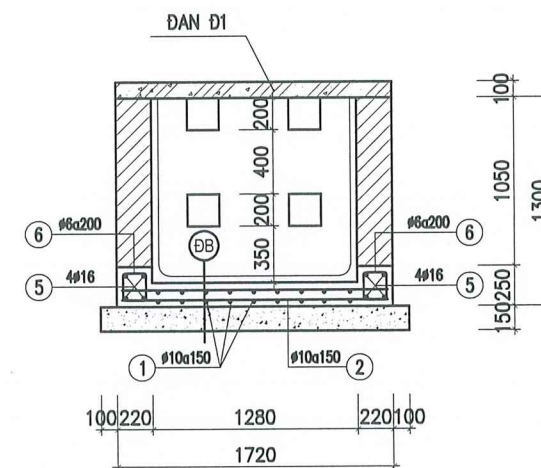
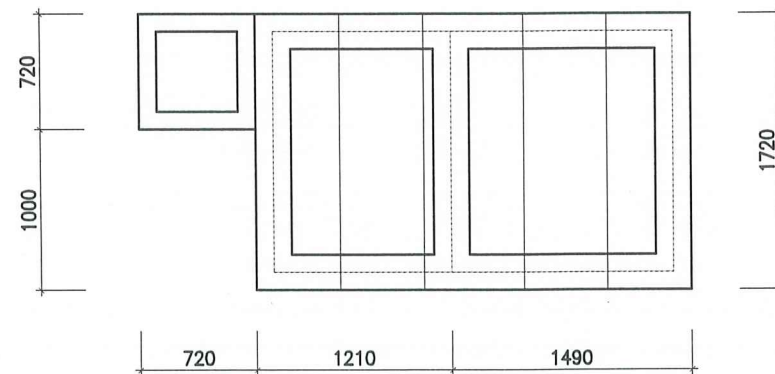
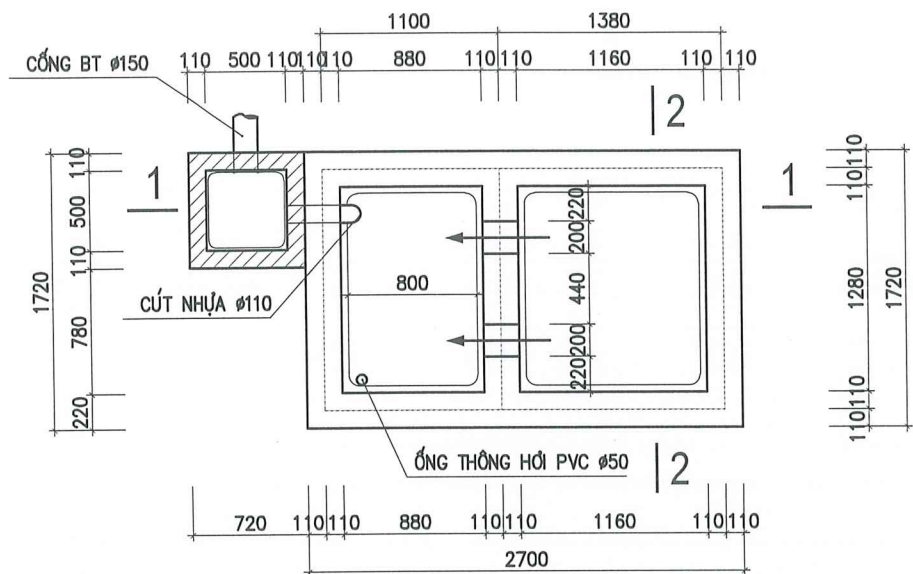

MẶT BẰNG ĐÀN LẮP BỂ TỰ HOẠI
SỐ LƯỢNG: 1 BỂ

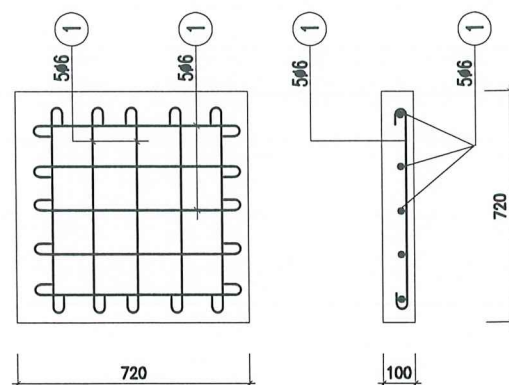

ĐÀN Đ2
SỐ LƯỢNG: 01 CÁI

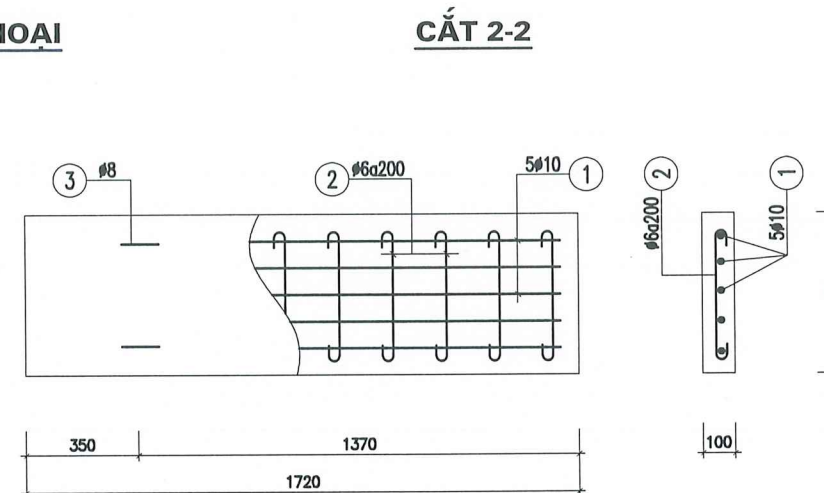

ĐÀN Đ1
SỐ LƯỢNG: 05 CÁI

BẢNG THỐNG KÊ CỐT THÉP 1 BỂ PHỐT

Mã c.kiến	Số hiều	hình dáng - kích thước	Ø (mm)	chiều dài 1 THANH (mm)	Số lượng		tổng chiều dài (m)	tổng khối lượng (kg)
					1CK	t.đ		
BỂ PHỐT 01 CÁI	1	2650	10	2650	12	12	31.8	19.6
	2	1670	10	1670	18	18	30.1	18.5
ĐÀN Đ1 05 CÁI	1	1670	10	1670	5	25	41.8	25.7
	2	490	6	590	9	45	26.6	5.9
	3	100 x 200 x 100	8	800	4	20	16.0	6.3
ĐÀN Đ2 01 CÁI	1	670	6	770	10	10	7.7	1.7

CỘNG THÉP ĐÁY BỂ PHỐT

-Ø10 = 38.1 KG

CỘNG THÉP ĐÀN BỂ PHỐT

-Ø6 = 7.6 KG
-Ø8 = 6.3 KG
-Ø10 = 25.7 KG

DB

- LẮNG VỮA XM 75# DÀY 30 LÀM HAI LẦN
- LẦN 1 DÀY 20 LẦN 2 DÀY 10 ĐÁNH MÀU XM NGUYÊN CHẤT
- ĐÁY BỂ BTCT 200#, ĐÁ 1X2, DÀY 150
- BT GẠCH VỠ 75# DÀY 100

GHI CHÚ:

- TƯỜNG BỂ XÂY GẠCH ĐẶC 75#, VỮA XM 50#
- TRÁT TRONG BỂ VỮA XM 75# DÀY 30 TRÁT 2 LẦN
- LẦN 1 DÀY 20, LẦN 2 DÀY 10, ĐÁNH MÀU XM NGUYÊN CHẤT
- TRÁT NGOÀI BỂ VỮA XM 50# DÀY 15
- ĐÁY BỂ ĐÀN BỂ BT 200#, ĐÁ 1X2

SỬA ĐỔI

NGÀY	XÁC NHẬN

CHỦ ĐẦU TƯ:

DỰ ÁN:

MẪU NHÀ Ở ĐỂ CÁC HỘ GIA ĐÌNH THAM KHẢO, NGHIÊN CỨU, ÁP DỤNG THEO CHƯƠNG TRÌNH HỖ TRỢ XÓA NHÀ TẠM, NHÀ ĐỘT NÁT CHO ĐỐI TƯỢNG LÀ CON ĐÈ CỦA NGƯỜI HOẠT ĐỘNG KHÁNG CHIẾN BỊ NHIỆM CHẤT ĐỘC HOÁ HỌC.

HẠNG MỤC:

MẪU NHÀ Ở SỐ 1 (DIỆN TÍCH 24M2)

CƠ QUAN THIẾT KẾ:

TRUNG TÂM TƯ VẤN THIẾT KẾ, QUY HOẠCH VÀ GIÁM ĐỊNH CHẤT LƯỢNG CÔNG TRÌNH XÂY DỰNG

ĐỊA CHỈ: SỐ 34 LÝ THƯỜNG KIỆT, PHƯỜNG HỒNG BANG, TP. HẢI PHÒNG

CHI NHÁNH: SỐ 5 ĐƯỜNG THANH HIỀN, PHƯỜNG HẢI DƯƠNG, TP. HẢI PHÒNG

GIÁM ĐỐC:

THS.KTS. TRẦN VIỆT THẮNG

CHỦ NHIỆM DỰ ÁN:

KTS. NGUYỄN HOÀNG DƯƠNG

CHỦ TRÌ THIẾT KẾ KIẾN TRÚC:

KTS. NGUYỄN HOÀNG DƯƠNG

THIẾT KẾ:

KS. NGUYỄN NGỌC HÀ

QUẢN LÝ KỸ THUẬT:

KS. TRỊNH ANH DUNG

TÊN BẢN VẼ:

CHI TIẾT BỂ PHỐT

SỐ HỢP ĐỒNG: .../2026

BỘ HỒ SƠ: THIẾT KẾ BẢN VẼ THI CÔNG





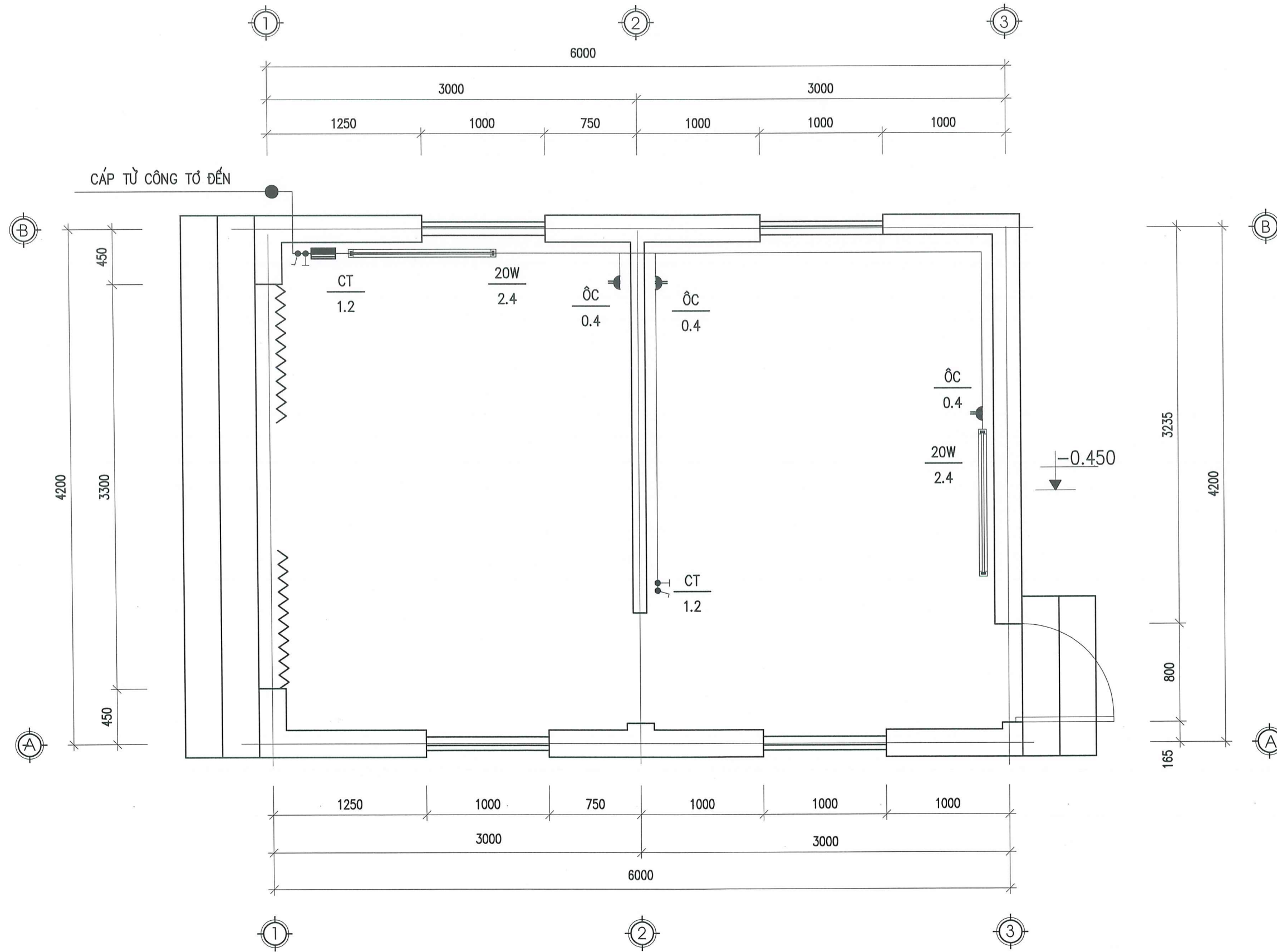

NGÀY PHÁT HÀNH: THÁNG .../2026

TỶ LỆ: KÝ HIỆU BẢN VẼ:

KC : 05

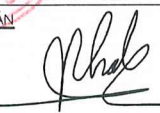

MẶT BẰNG CẤP ĐIỆN

SỬA ĐỔI	
NGÀY	XÁC NHẬN
CHỦ ĐẦU TƯ:	
DỰ ÁN:	
MẪU NHÀ Ở ĐỂ CÁC HỘ GIA ĐÌNH THAM KHẢO, NGHIÊN CỨU, ÁP DỤNG THEO CHƯƠNG TRÌNH HỖ TRỢ XÓA NHÀ TẠM, NHÀ ĐỘT NÁT CHO ĐỐI TƯỢNG LÀ CON ĐÉ CỦA NGƯỜI HOẠT ĐỘNG KHÁNG CHIẾN BỊ NHIỆM CHẤT ĐỘC HOÁ HỌC.	
HẠNG MỤC:	
MẪU NHÀ Ở SỐ 1 (DIỆN TÍCH 24M2)	
CƠ QUAN THIẾT KẾ:	
 TRUNG TÂM TƯ VẤN THIẾT KẾ, QUY HOẠCH VÀ GIÁM ĐỊNH CHẤT LƯỢNG CÔNG TRÌNH XÂY DỰNG ĐỊA CHỈ: SỐ 34 LÝ THƯỜNG KIỆT, PHƯỜNG HỒNG BANG, TP. HẢI PHÒNG CHỈNH ANH: SỐ 5 ĐƯỜNG THANH NIÊN, PHƯỜNG HẢI DƯƠNG, TP. HẢI PHÒNG	
GIÁM ĐỐC:	
 THS.KTS. TRẦN VIỆT THẮNG	
CHỦ NHIỆM DỰ ÁN:	
 KTS. NGUYỄN HOÀNG DƯƠNG	
CHỦ TRÌ THIẾT KẾ KIẾN TRÚC:	
 KTS. NGUYỄN HOÀNG DƯƠNG	
THIẾT KẾ:	
 KS. NGUYỄN NGỌC HÀ	
QUẢN LÝ KỸ THUẬT:	
 KS. TRỊNH ANH DŨNG	
TÊN BẢN VẼ:	
MẶT BẰNG CẤP ĐIỆN	
SỐ HỢP ĐỒNG: ... /2026	
BỘ HỒ SƠ: THIẾT KẾ BẢN VẼ THI CÔNG	
NGÀY PHÁT HÀNH: THÁNG ... /2026	
TỶ LỆ:	KÝ HIỆU BẢN VẼ:
	Đ : 01

BẢNG THỐNG KÊ VẬT LIỆU

STT	KÝ HIỆU	TÊN THIẾT BỊ	ĐƠN VỊ	SỐ LƯỢNG
01	🎵	CÔNG TẮC 1 PHÍM (LẤP CHÌM) 250V//6A	BỘ	02
02	══════	ĐÈN NEON 1.2m 220V/20W	BỘ	02
03	▬	APTOMAT 2P/30A	BỘ	01
04	—	DÂY ĐÔI LỖI ĐỒNG PVC 2X1,5 MM2	M	33
05	🔌	Ổ CẮM ĐÔI	BỘ	03
06		ỐNG GEN CHÌM D16	M	35
07		BẢNG ĐIỆN 180X250	CÁI	01
08				

GHI CHÚ

- TOÀN BỘ HỆ THỐNG ĐIỆN ĐƯỢC ĐI TRONG ỐNG GEN CHÌM TRONG TƯỜNG VÀ TRẦN. DÂY ĐI CÁCH SÀN HOẶC TRẦN 0,4M
- DÂY ĐIỆN ĐẾN CÁC THIẾT BỊ DÙNG DÂY ĐÔI LỖI ĐỒNG PVC 2X1,5MM2
- TẤT CẢ CÁC CÔNG TẮC LẤP CAO CÁCH SÀN 1,25M

KÝ HIỆU

- ▬ APTOMAT
- 🎵 CÔNG TẮC 1
- 🔌 Ổ CẮM ĐÔI
- ⊥ HỘP SỐ QUẠT TRẦN
- ══════ ĐÈN TÚYP 1M2 220V-40W

SƠ ĐỒ NGUYÊN LÝ

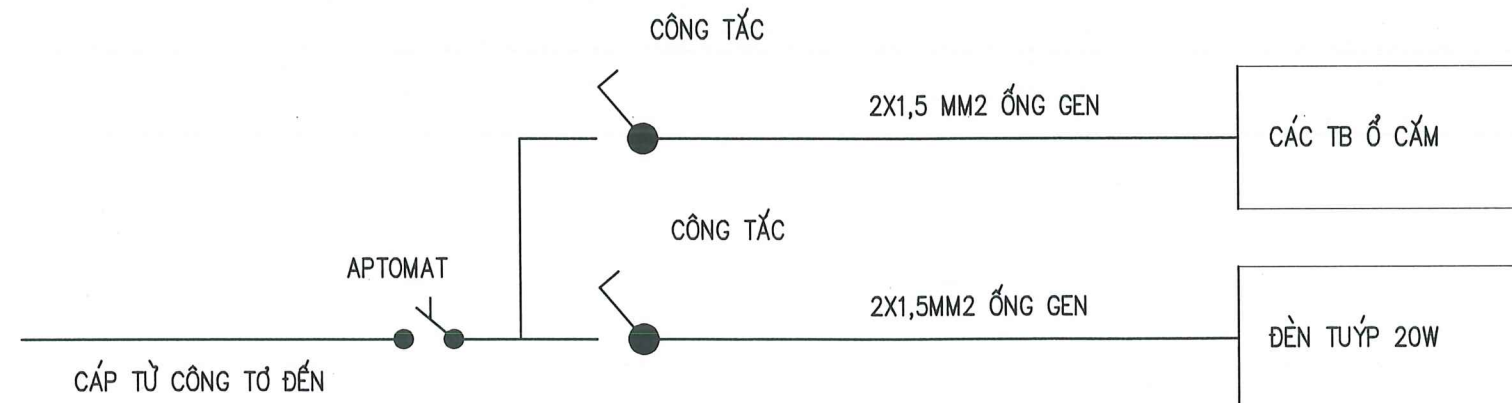

SỬA ĐỔI	
NGÀY	XÁC NHẬN
CHỦ ĐẦU TƯ:	
DỰ ÁN:	
MẪU NHÀ Ở ĐỂ CÁC HỘ GIA ĐÌNH THAM KHẢO, NGHIÊN CỨU, ÁP DỤNG THEO CHƯƠNG TRÌNH HỖ TRỢ XÓA NHÀ TẠM, NHÀ ĐỘT NÁT CHO ĐỐI TƯỢNG LÀ CON ĐÈ CỦA NGƯỜI HOẠT ĐỘNG KHÁNG CHIẾN BỊ NHIỆM CHẤT ĐỘC HOÁ HỌC.	
HẠNG MỤC:	
MẪU NHÀ Ở SỐ 1 (DIỆN TÍCH 24M2)	
CƠ QUAN THIẾT KẾ:	
TRUNG TÂM TƯ VẤN THIẾT KẾ, QUY HOẠCH VÀ GIÁM ĐỊNH CHẤT LƯỢNG CÔNG TRÌNH XÂY DỰNG ĐỊA CHỈ: SỐ 34 LÝ THƯỜNG KIỆT, PHƯỜNG HỒNG BÀNG, TP. HẢI PHÒNG CHI NHÁNH: SỐ 6 ĐƯỜNG THANH NIÊN, PHƯỜNG HẢI DƯƠNG, TP. HẢI PHÒNG	
GIÁM ĐỐC:	
 THS.KTS. TRẦN VIỆT THẮNG	
CHỦ NHIỆM DỰ ÁN:	
 KTS. NGUYỄN HOÀNG DƯƠNG	
CHỦ TRÌ THIẾT KẾ KIẾN TRÚC:	
 KTS. NGUYỄN HOÀNG DƯƠNG	
THIẾT KẾ:	
 KS. NGUYỄN NGỌC HÀ	
QUẢN LÝ KỸ THUẬT:	
 KS. TRỊNH ANH DŨNG	
TÊN BẢN VẼ:	
SƠ ĐỒ NGUYÊN LÝ BẢNG THỐNG KÊ	
SỐ HỢP ĐỒNG: ... /2026	
BỘ HỒ SƠ: THIẾT KẾ BẢN VẼ THI CÔNG	
NGÀY PHÁT HÀNH: THÁNG ... /2026	
TỶ LỆ:	KÝ HIỆU BẢN VẼ:
	D : 02