ỦY BAN NHÂN DÂN **THÀNH PHỐ HẢI PHÒNG**	**CỘNG HÒA XÃ HỘI CHỦ NGHĨA VIỆT NAM** **Độc lập - Tự do - Hạnh phúc**
Số:4093 /QĐ-UBND	*Hải Phòng, ngày* 16 *tháng* 10 *năm 2025*

QUYẾT ĐỊNH
Phê duyệt phương án tái cấu trúc quy trình giải quyết thủ tục hành chính thuộc phạm vi, chức năng quản lý của Sở Y tế

CHỦ TỊCH ỦY BAN NHÂN DÂN THÀNH PHỐ

Căn cứ Luật Tổ chức chính quyền địa phương ngày 16/6/2025;

Căn cứ Nghị định số 45/2020/NĐ-CP ngày 08/4/2020 của Chính phủ về thực hiện thủ tục hành chính trên môi trường điện tử;

Căn cứ Nghị định số 42/2022/NĐ-CP ngày 24/6/2022 của Chính phủ quy định về việc cung cấp thông tin và dịch vụ công trực tuyến của cơ quan nhà nước trên môi trường mạng;

Căn cứ Thông tư số 01/2023/TT-VPCP ngày 05/4/2023 của Bộ trưởng, Chủ nhiệm Văn phòng Chính phủ quy định một số nội dung và biện pháp thi hành trong số hóa hồ sơ, kết quả giải quyết thủ tục hành chính và thực hiện thủ tục hành chính trên môi trường điện tử;

Theo đề nghị của Giám đốc Sở Y tế tại Tờ trình số 210/TTr-SYT ngày 06/10/2025.

QUYẾT ĐỊNH:

Điều 1. Phê duyệt kèm theo Quyết định này Phương án tái cấu trúc quy trình giải quyết 60 thủ tục hành chính đủ điều kiện cung cấp dịch vụ công trực tuyến toàn trình thuộc phạm vi, chức năng quản lý của Sở Y tế.

(Chi tiết tại Phụ lục kèm theo).

Điều 2. Sở Khoa học và Công nghệ chủ trì, phối hợp với Sở Y tế, các đơn vị liên quan điện tử hóa mẫu đơn, mẫu tờ khai, tích hợp, kết nối với các hệ thống, cơ sở dữ liệu chuyên ngành theo phương án tái cấu trúc quy trình giải quyết thủ tục hành chính đã được phê duyệt tại Điều 1 Quyết định này.

Điều 3. Chánh Văn phòng Ủy ban nhân dân thành phố, Giám đốc các Sở: Y tế, Khoa học và Công nghệ; Giám đốc Trung tâm Phục vụ hành chính công thành phố và các tổ chức, cá nhân có liên quan chịu trách nhiệm thi hành Quyết định này./.

Nơi nhận:
- Như Điều 3;
- Cục KSTTHC (VPCP);
- CT, PCT UBND TP H.M.Cường;
- Các Sở, ban, ngành thuộc UBND TP;
- Báo và phát thanh, truyền hình HP;
- Các PCVP UBND TP;
- Trung tâm PVHCC TP,
- Phòng VX, Cổng TTĐTTP;
- Lưu: VT, P.T.Dương.

KT. CHỦ TỊCH
PHÓ CHỦ TỊCH

Hoàng Minh Cường

Phụ lục

PHƯƠNG ÁN TÁI CẤU TRÚC QUY TRÌNH GIẢI QUYẾT THỦ TỤC HÀNH CHÍNH THUỘC PHẠM VI, CHỨC NĂNG QUẢN LÝ CỦA SỞ Y TẾ

(Kèm theo Quyết định số /QĐ-UBND ngày tháng năm 2025 của Chủ tịch Ủy ban nhân dân thành phố)

A THỦ TỤC HÀNH CHÍNH CẤP TỈNH (59 TTHC)

I. LĨNH VỰC Y HỌC CỔ TRUYỀN

1. Thủ tục Cấp lại giấy chứng nhận người có bài thuốc gia truyền, giấy chứng nhận người có phương pháp chữa bệnh gia truyền (Mã thủ tục: 1.012419)

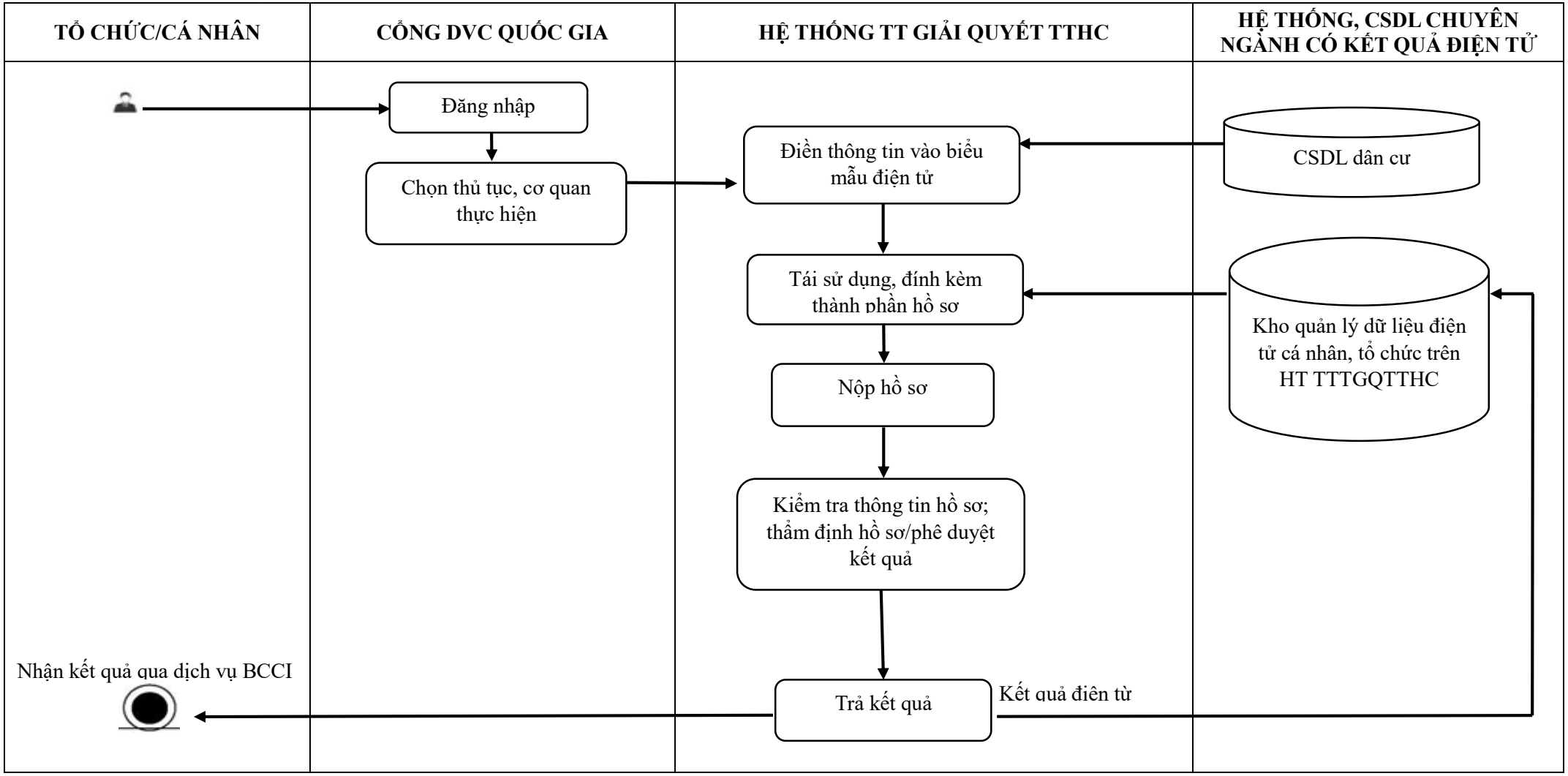

2. Thủ tục Cấp giấy chứng nhận người có bài thuốc gia truyền, giấy chứng nhận người có phương pháp chữa bệnh gia truyền (Mã thủ tục: 1.012418)

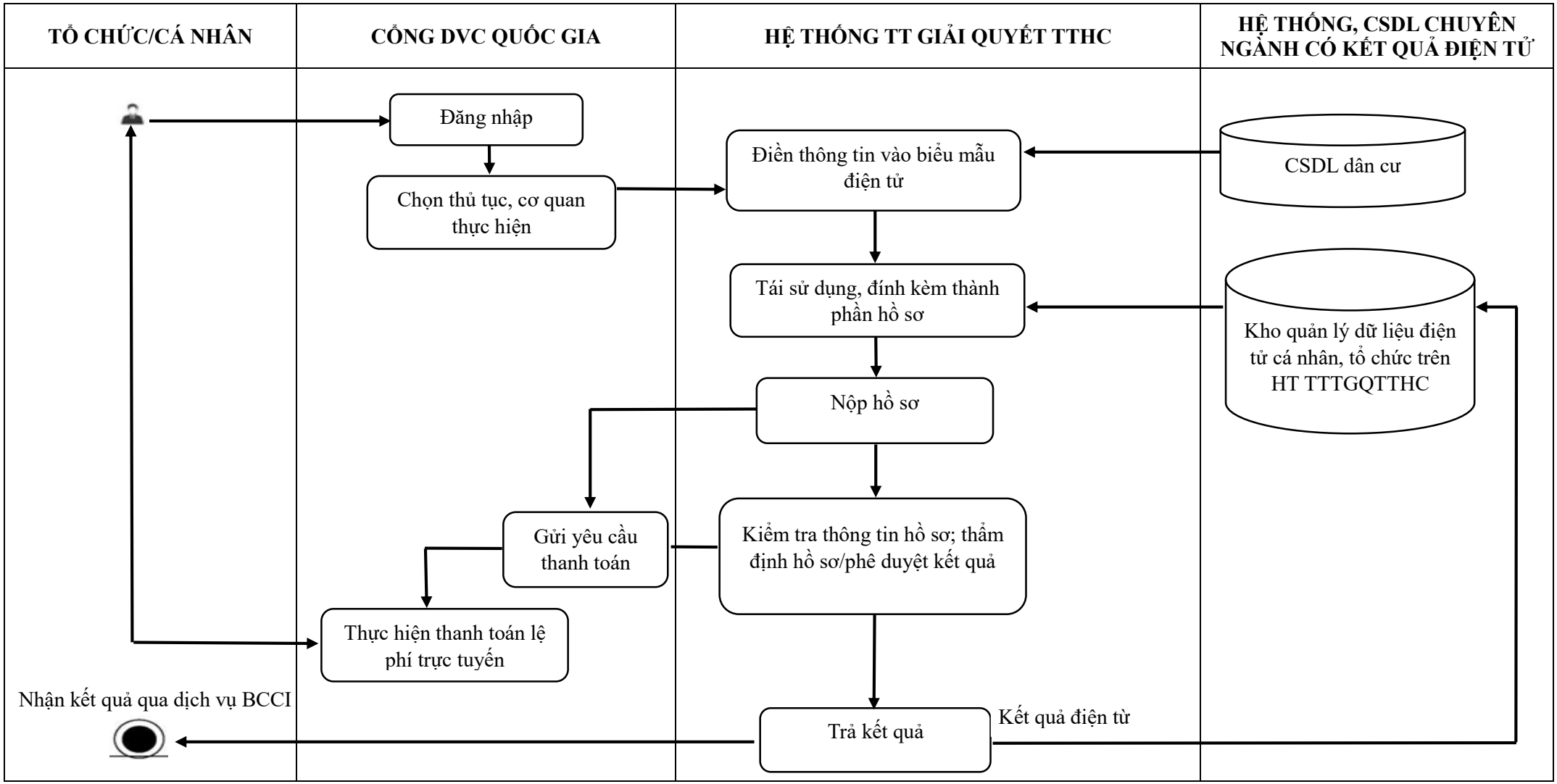

3. Thủ tục Công bố đáp ứng tiêu chuẩn chế biến, bào chế thuốc cổ truyền đối với cơ sở khám bệnh, chữa bệnh bằng y học cổ truyền trực thuộc quản lý của Sở Y tế (Mã thủ tục: 1.009407)

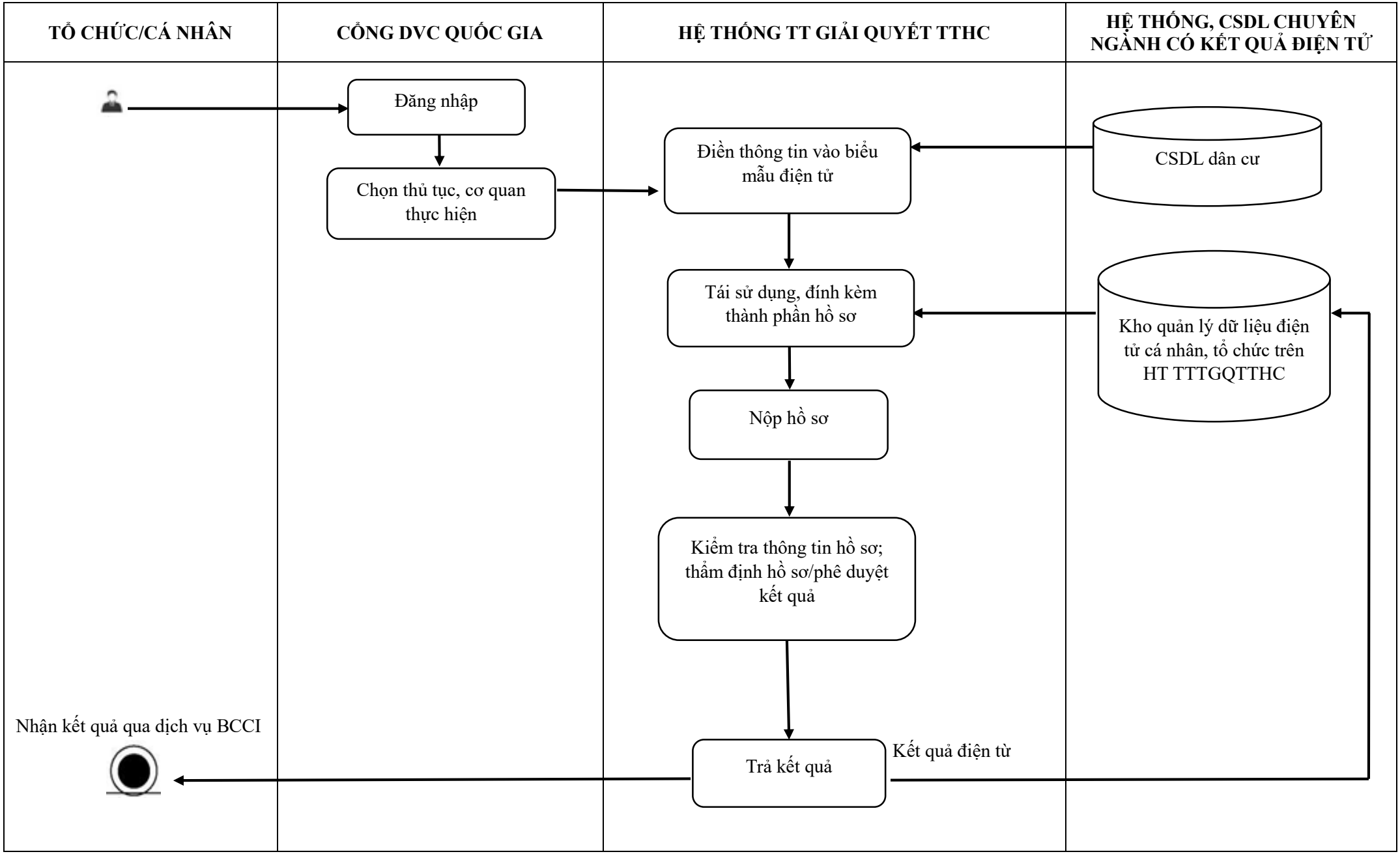

II. LĨNH VỰC KHÁM CHỮA BỆNH

1. Thủ tục Điều chỉnh giấy phép hành nghề trong giai đoạn chuyển tiếp đối với hồ sơ nộp từ ngày 01 tháng 01 năm 2024 đến thời điểm kiểm tra đánh giá năng lực hành nghề đối với các chức danh bác sỹ, y sỹ, điều dưỡng, hộ sinh, kỹ thuật y, dinh dưỡng lâm sàng, cấp cứu viên ngoại viện, tâm lý lâm sàng (Mã thủ tục: 1.012.292)

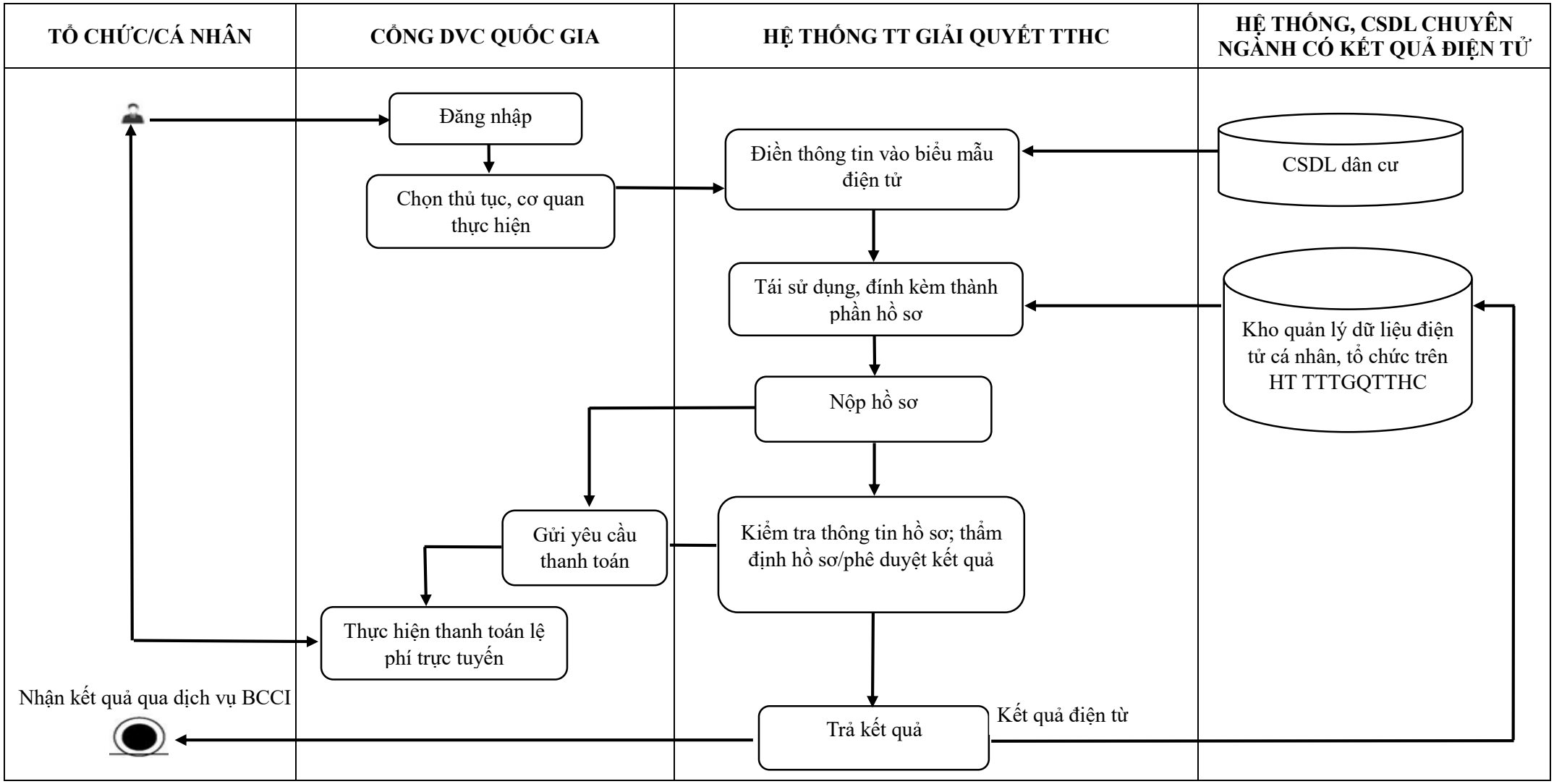

2. Thủ tục Cấp mới giấy phép hành nghề trong giai đoạn chuyển tiếp đối với hồ sơ nộp từ ngày 01 tháng 01 năm 2024 đến thời điểm kiểm tra đánh giá năng lực hành nghề đối với các chức danh bác sỹ, y sỹ, điều dưỡng, hộ sinh, kỹ thuật y, dinh dưỡng lâm sàng, cấp cứu viên ngoại viện, tâm lý lâm sàng (Mã thủ tục: 1.012289)

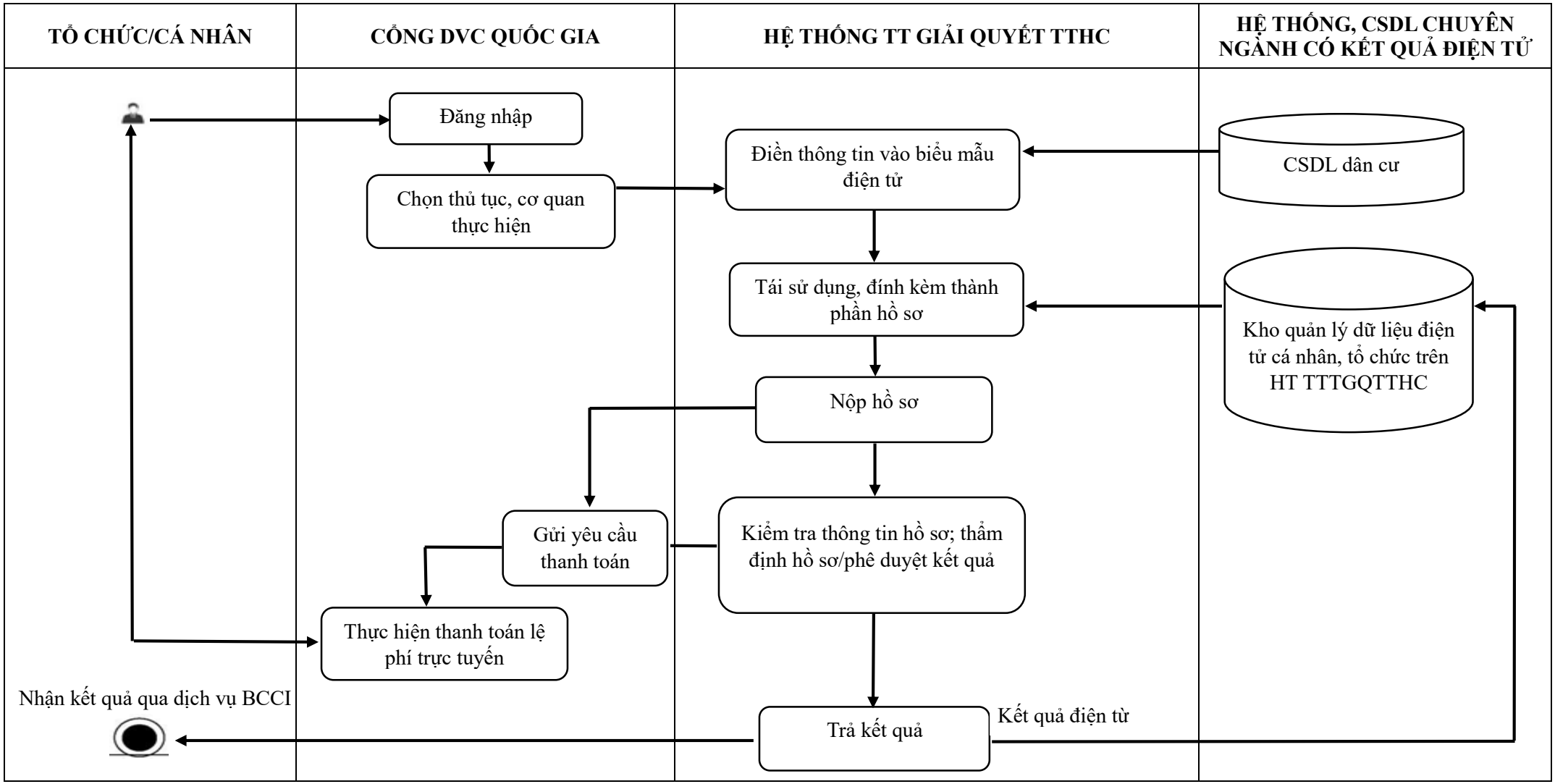

3. Thủ tục Gia hạn giấy phép hành nghề trong giai đoạn chuyển tiếp đối với hồ sơ nộp từ ngày 01 tháng 01 năm 2024 đến thời điểm kiểm tra đánh giá năng lực hành nghề đối với các chức danh bác sỹ, y sỹ, điều dưỡng, hộ sinh, kỹ thuật y, dinh dưỡng lâm sàng, cấp cứu viên ngoại viện, tâm lý lâm sàng (Mã thủ tục: 1.012291)

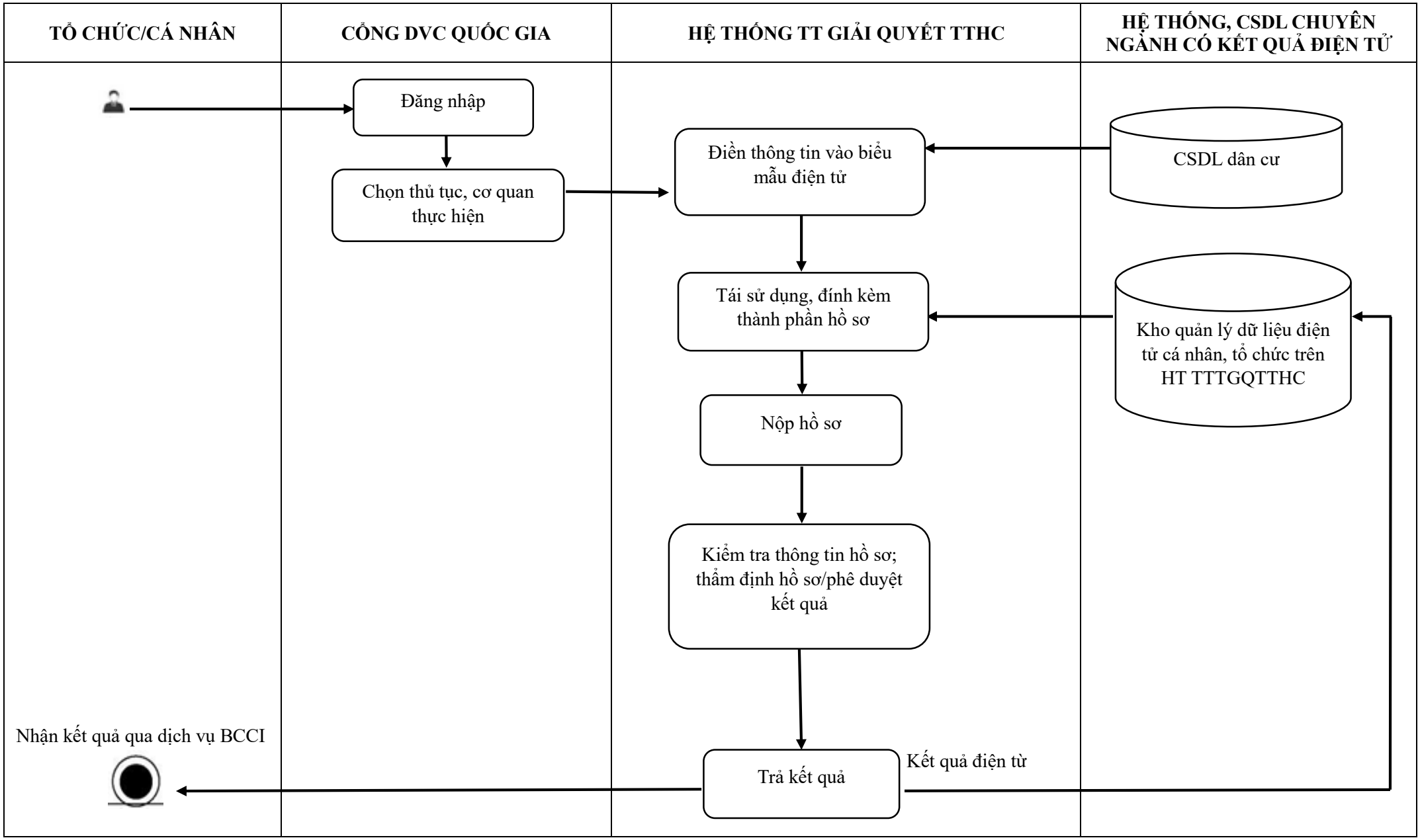

4. Thủ tục Cấp lại giấy phép hành nghề đối với trường hợp được cấp trước ngày 01 tháng 01 năm 2024 đối với hồ sơ nộp từ ngày 01 tháng 01 năm 2024 đến thời điểm kiểm tra đánh giá năng lực hành nghề đối với các chức danh bác sỹ, y sỹ, điều dưỡng, hộ sinh, kỹ thuật y, dinh dưỡng lâm sàng, cấp cứu viên ngoại viện, tâm lý lâm sàng (Mã thủ tục: 1.012290)

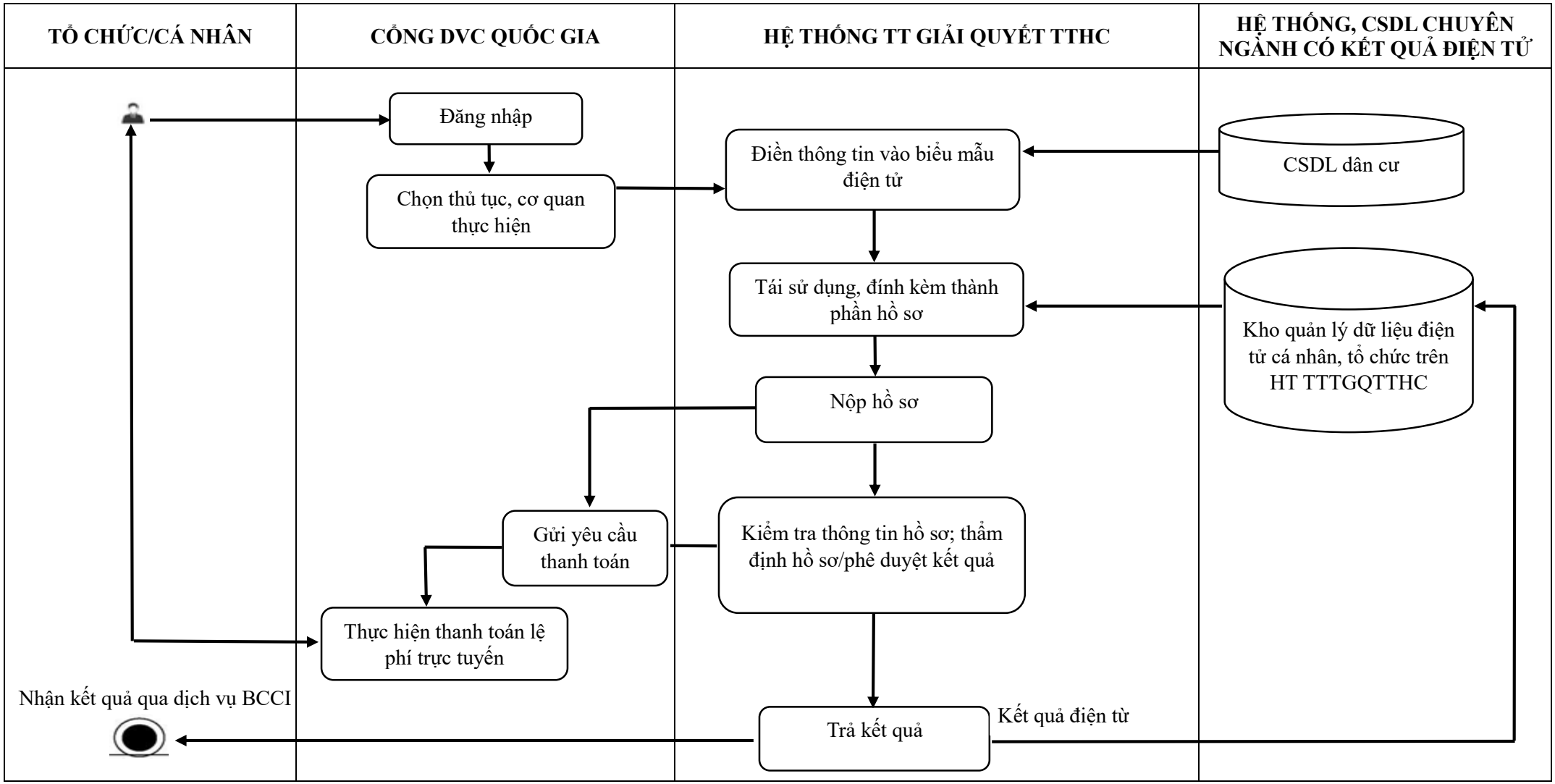

III. LĨNH VỰC PHÒNG BỆNH

1. Thủ tục Đăng ký lưu hành bổ sung do thay đổi địa điểm cơ sở sản xuất, thay đổi cơ sở sản xuất chế phẩm diệt côn trùng, diệt khuẩn dùng trong lĩnh vực gia dụng và y tế (Mã thủ tục: 1.013895)

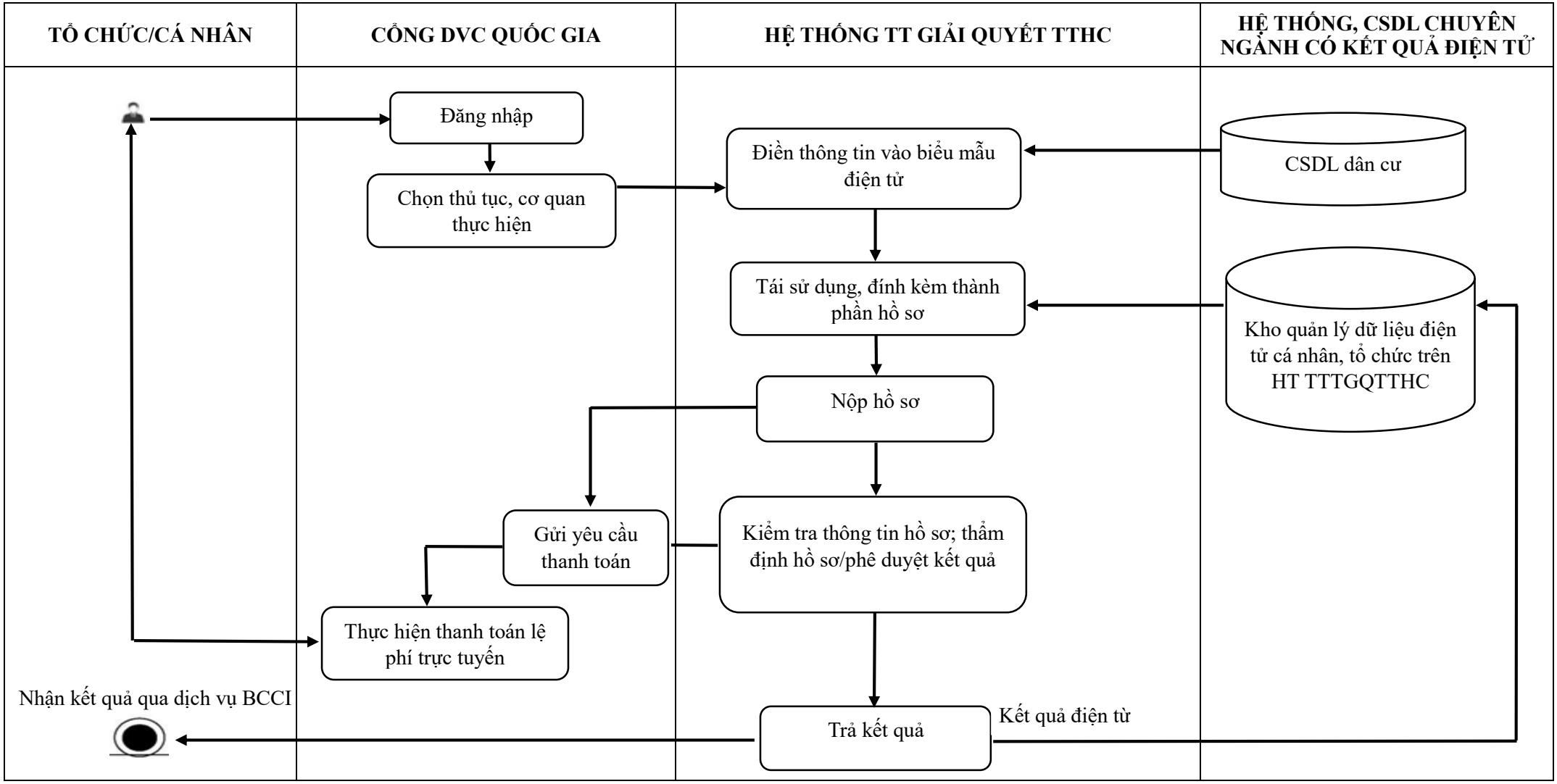

2. Thủ tục Đăng ký lưu hành bổ sung do thay đổi quyền sở hữu số đăng ký lưu hành chế phẩm diệt côn trùng, diệt khuẩn dùng trong lĩnh vực gia dụng và y tế (Mã thủ tục: 1.013887)

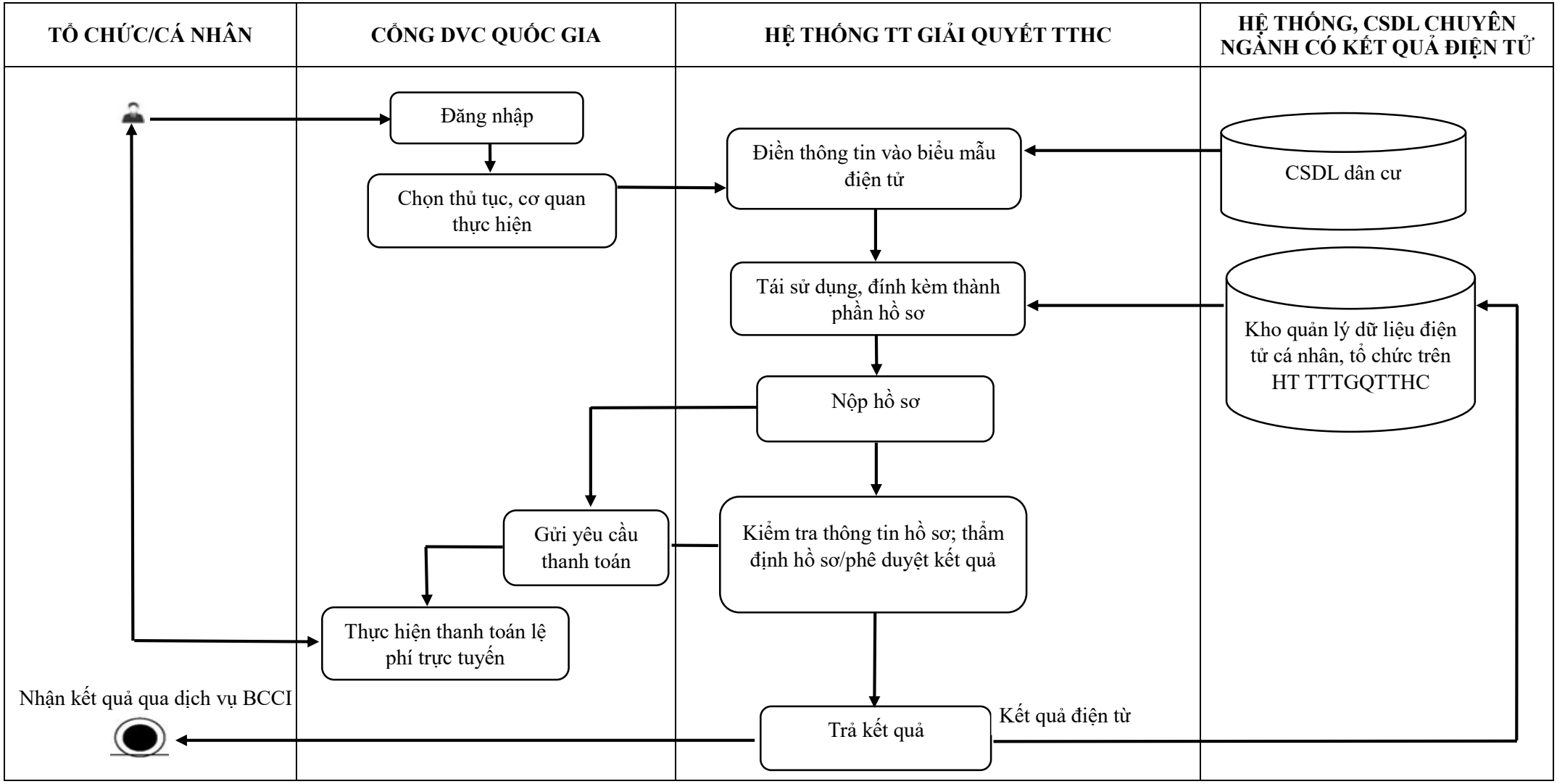

3. Thủ tục Cấp giấy phép nhập khẩu chế phẩm diệt côn trùng, diệt khuẩn dùng trong lĩnh vực gia dụng và y tế là quà biếu, cho, tặng (Mã thủ tục: 1.013881)

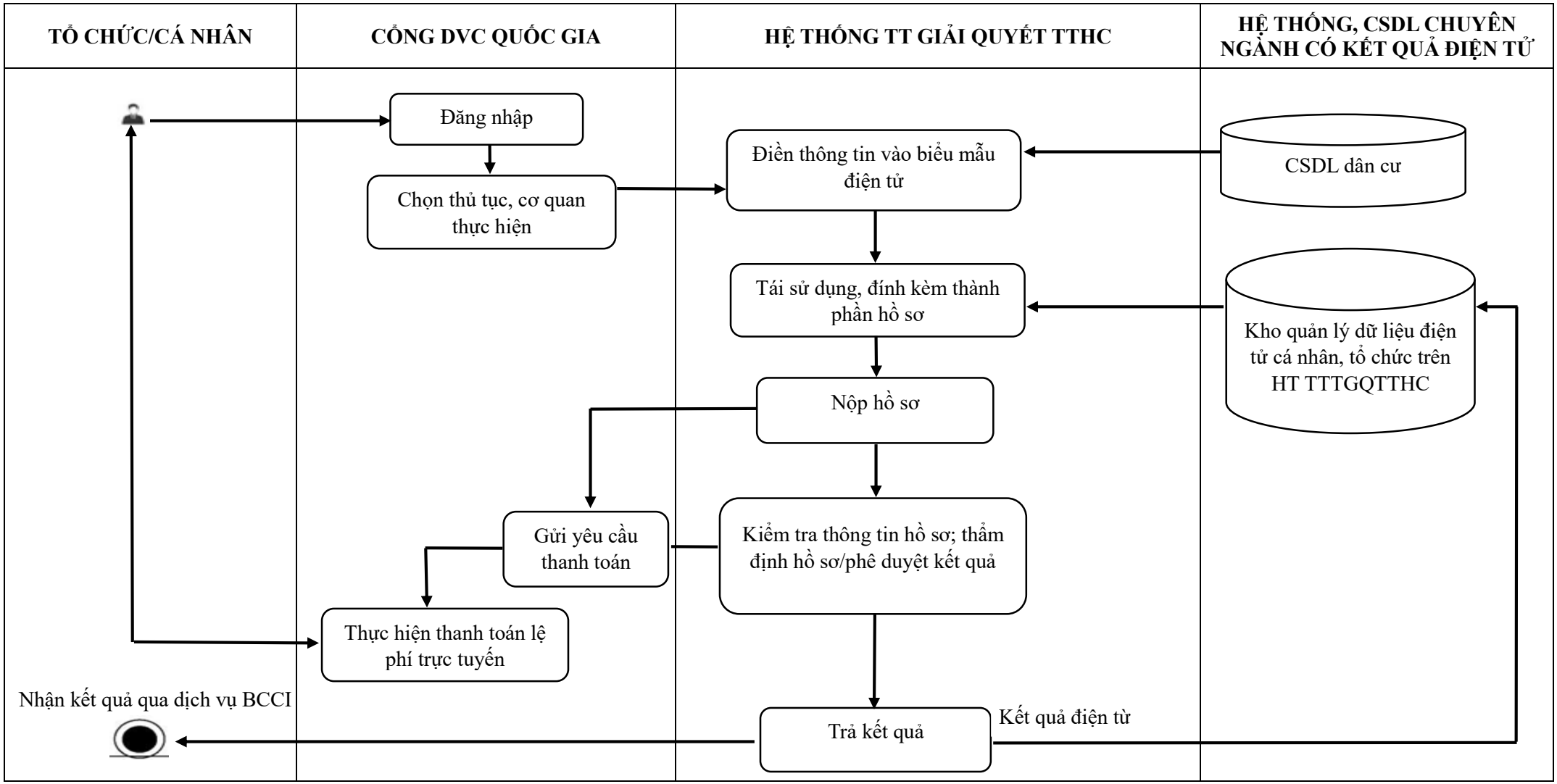

4. Thủ tục Cấp giấy phép nhập khẩu chế phẩm diệt côn trùng, diệt khuẩn dùng trong lĩnh vực gia dụng và y tế phục vụ mục đích viện trợ (Mã thủ tục: 1.013880)

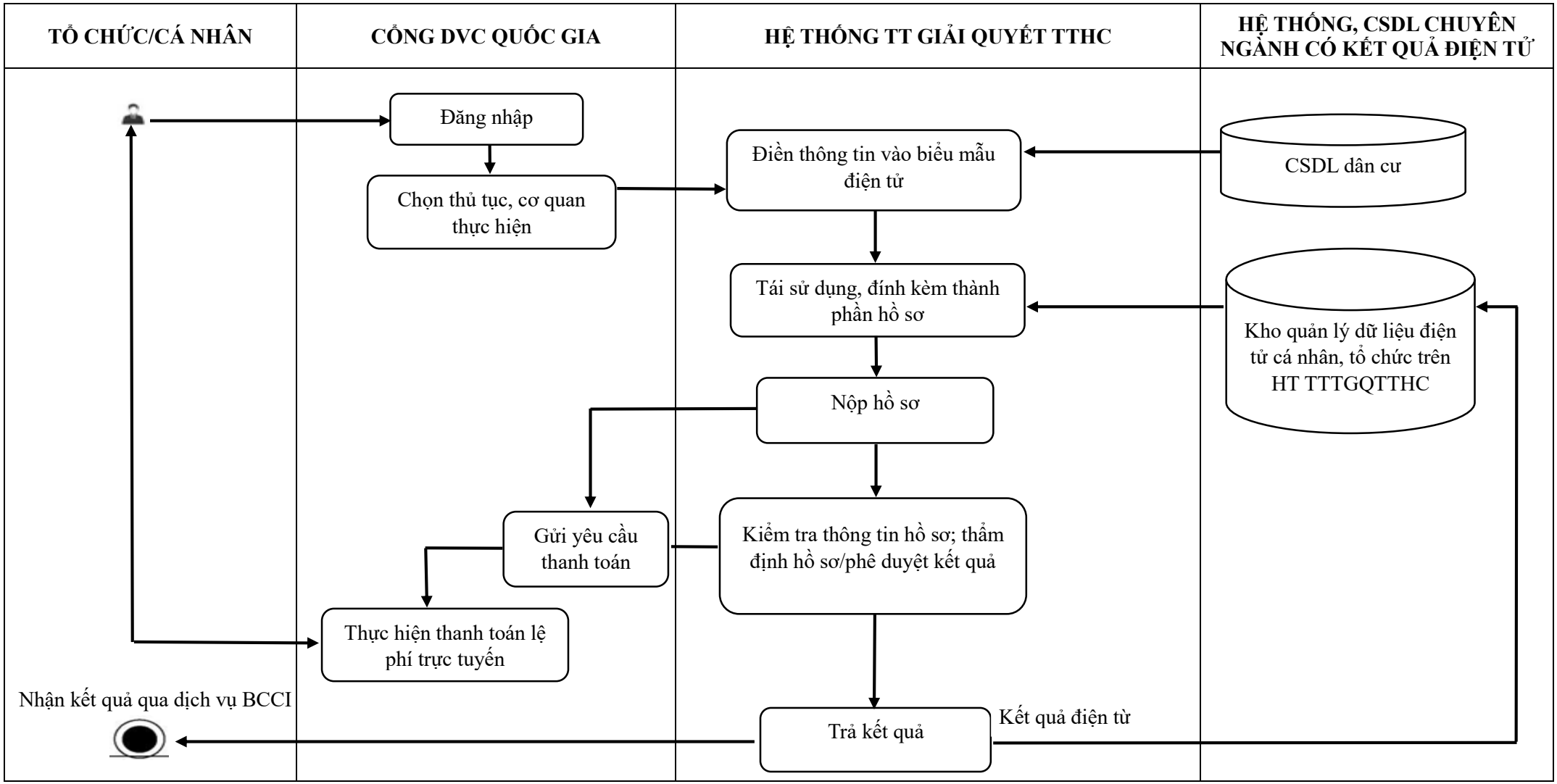

5. Thủ tục Đăng ký cấp lại Giấy chứng nhận đăng ký lưu hành chế phẩm diệt côn trùng, diệt khuẩn dùng trong lĩnh vực gia dụng và y tế (Mã thủ tục: 1.013870)

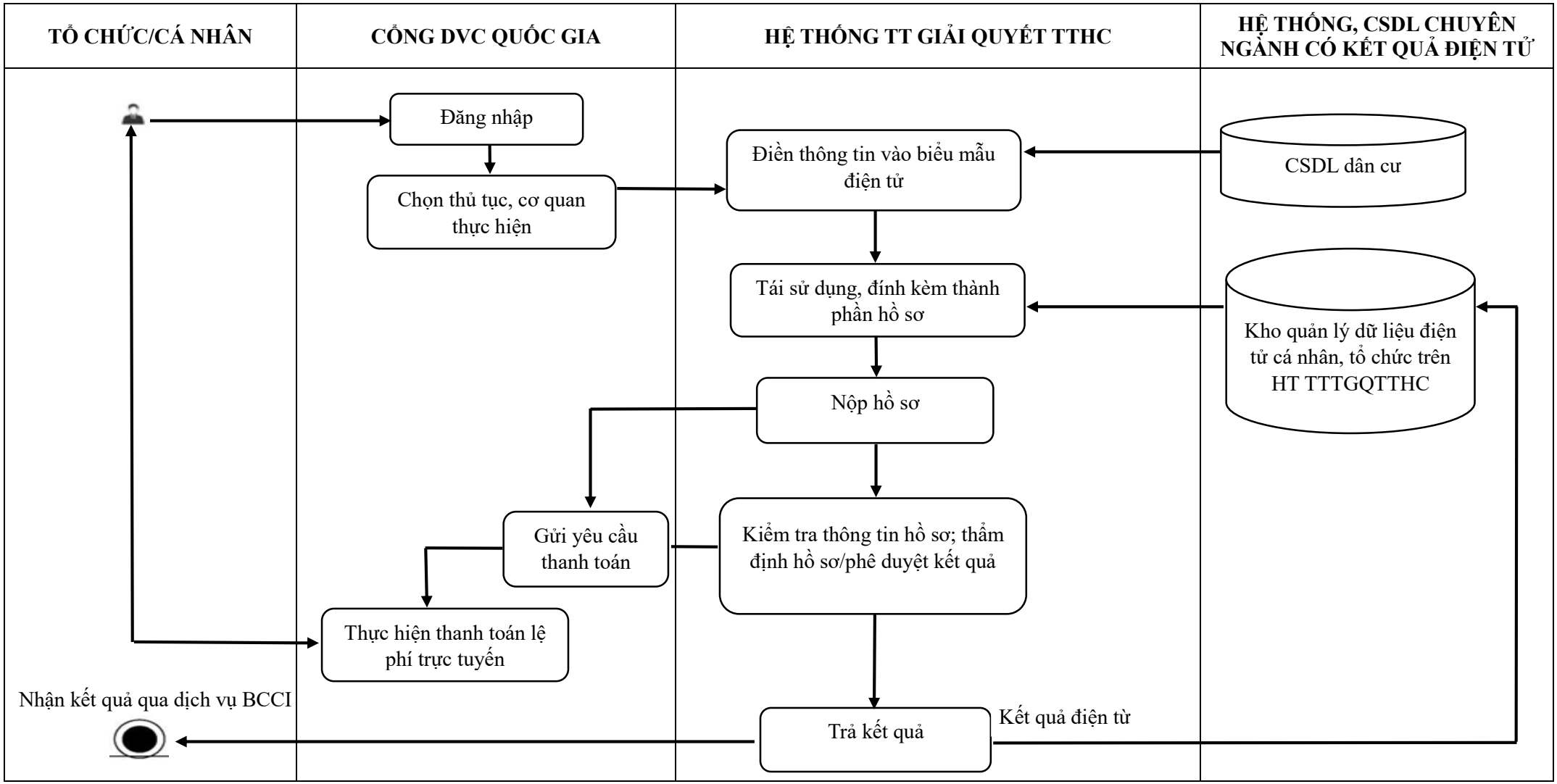

6. Thủ tục Đăng ký lưu hành mới chế phẩm diệt côn trùng, diệt khuẩn dùng trong lĩnh vực gia dụng và y tế (Mã thủ tục: 1.013866)

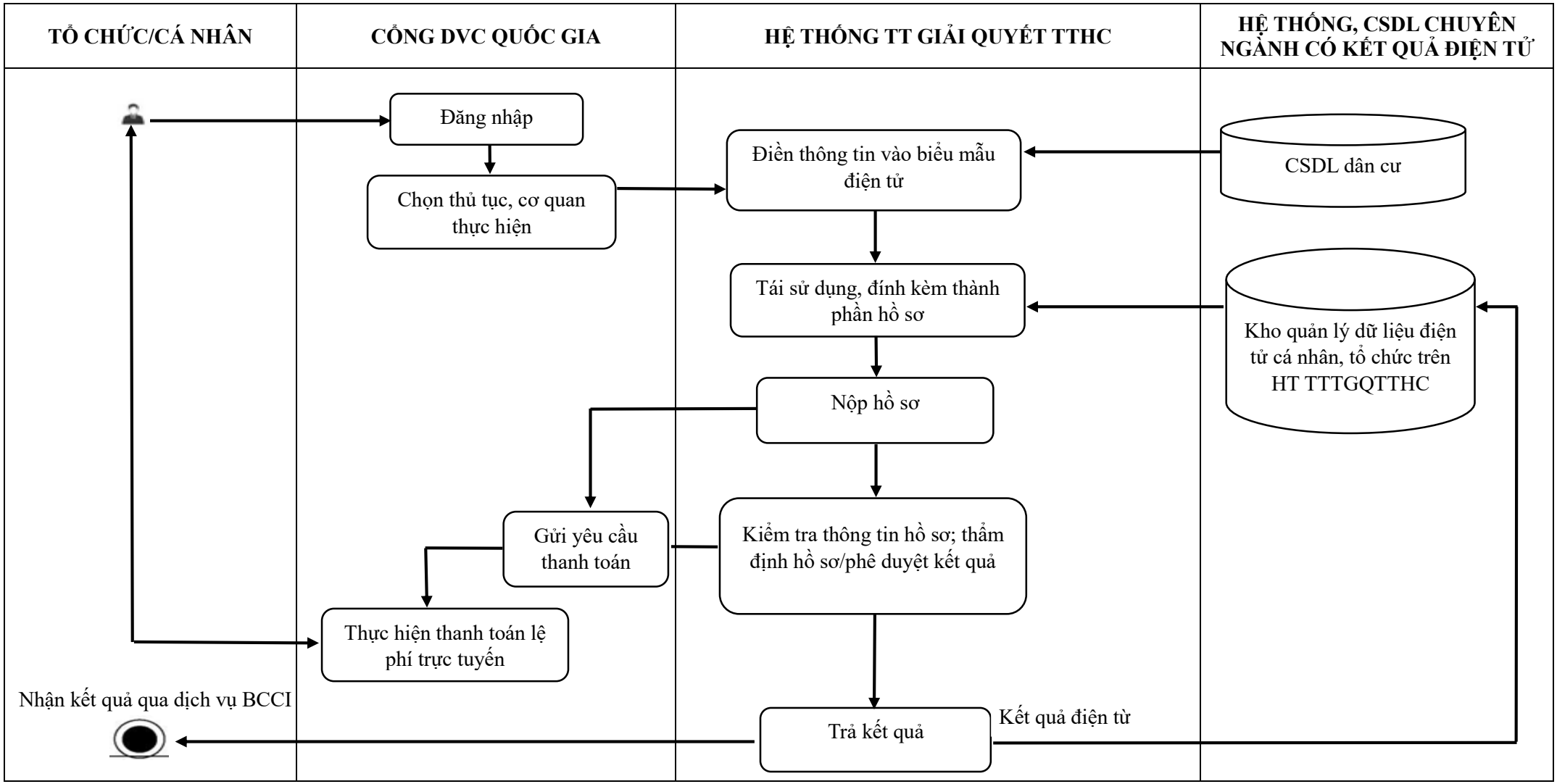

7. Thủ tục Cấp giấy phép nhập khẩu chế phẩm diệt côn trùng, diệt khuẩn dùng trong lĩnh vực gia dụng và y tế do trên thị trường không có sản phẩm hoặc phương pháp sử dụng phù hợp với nhu cầu của tổ chức, cá nhân xin nhập khẩu (Mã thủ tục: 1.013883)

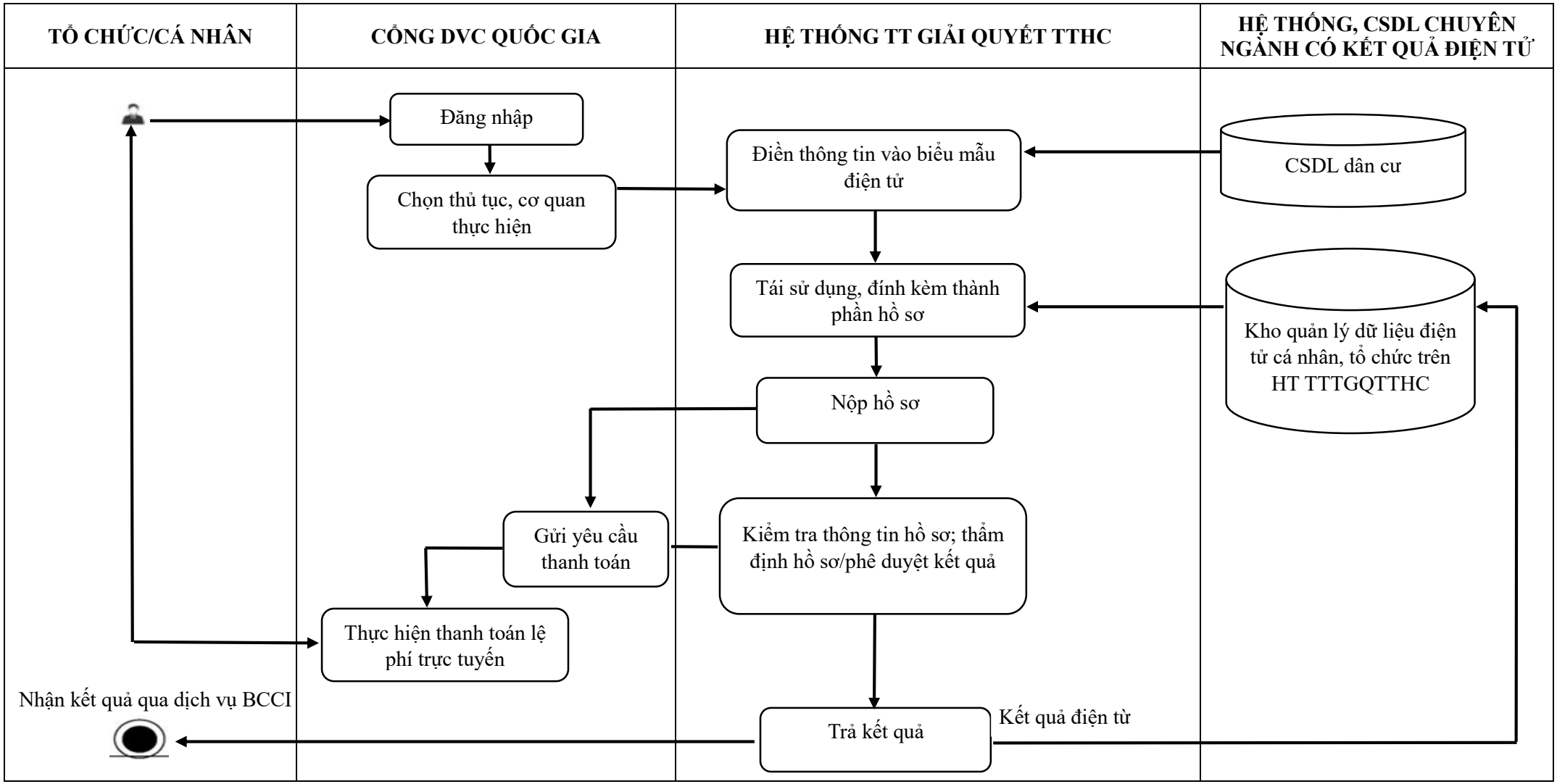

8. Thủ tục Gia hạn số đăng ký lưu hành chế phẩm diệt côn trùng, diệt khuẩn dùng trong lĩnh vực gia dụng và y tế (Mã thủ tục: 1.013874)

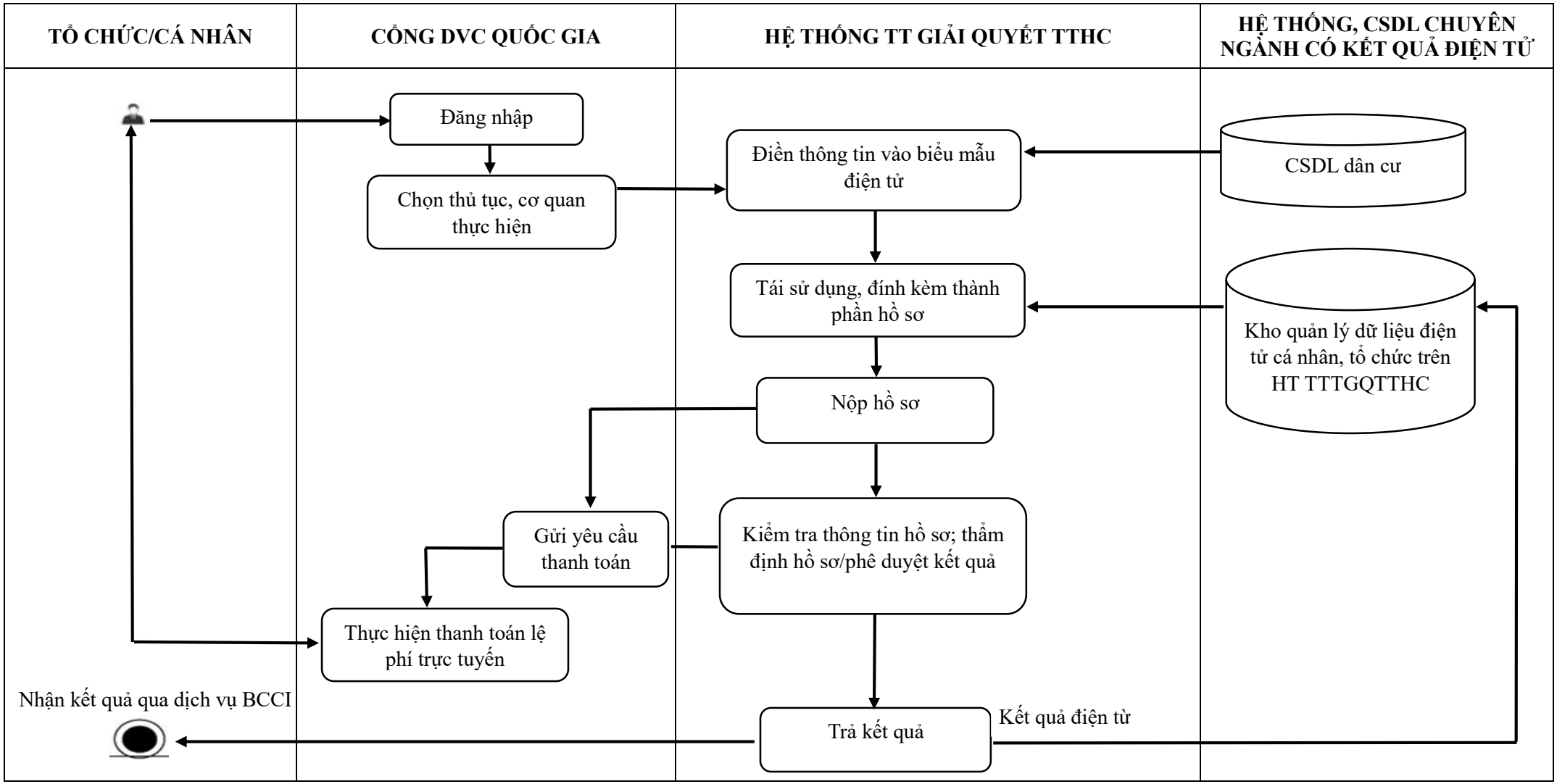

9. Thủ tục Thông báo thay đổi nội dung, hình thức nhãn chế phẩm diệt côn trùng, diệt khuẩn dùng trong lĩnh vực gia dụng và y tế (Mã thủ tục: 1.013872)

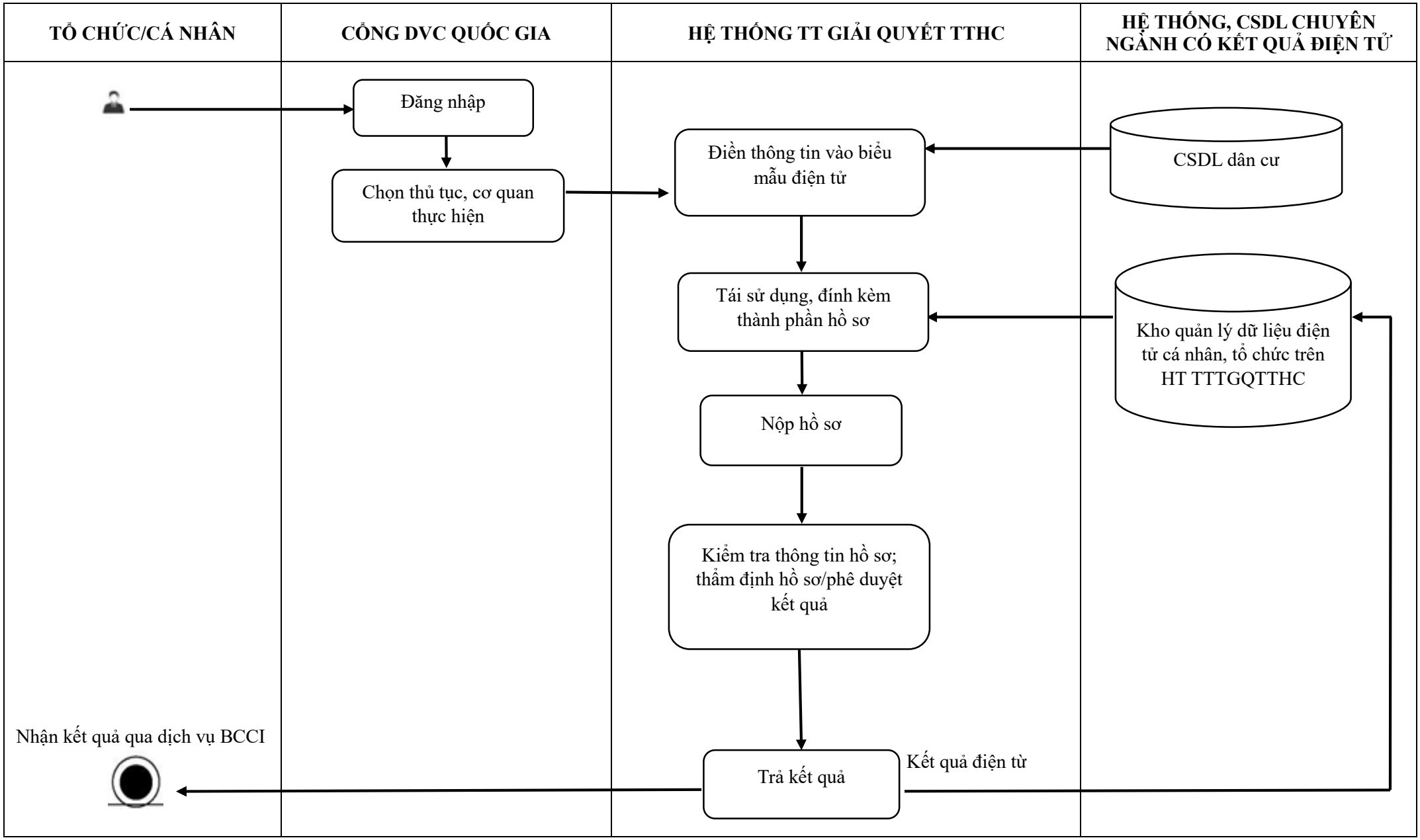

10. Thủ tục Đăng ký lưu hành bổ sung do thay đổi tên, địa chỉ liên lạc của đơn vị đăng ký, đơn vị sản xuất chế phẩm diệt côn trùng, diệt khuẩn dùng trong lĩnh vực gia dụng và y tế (Mã thủ tục: 1.013867)

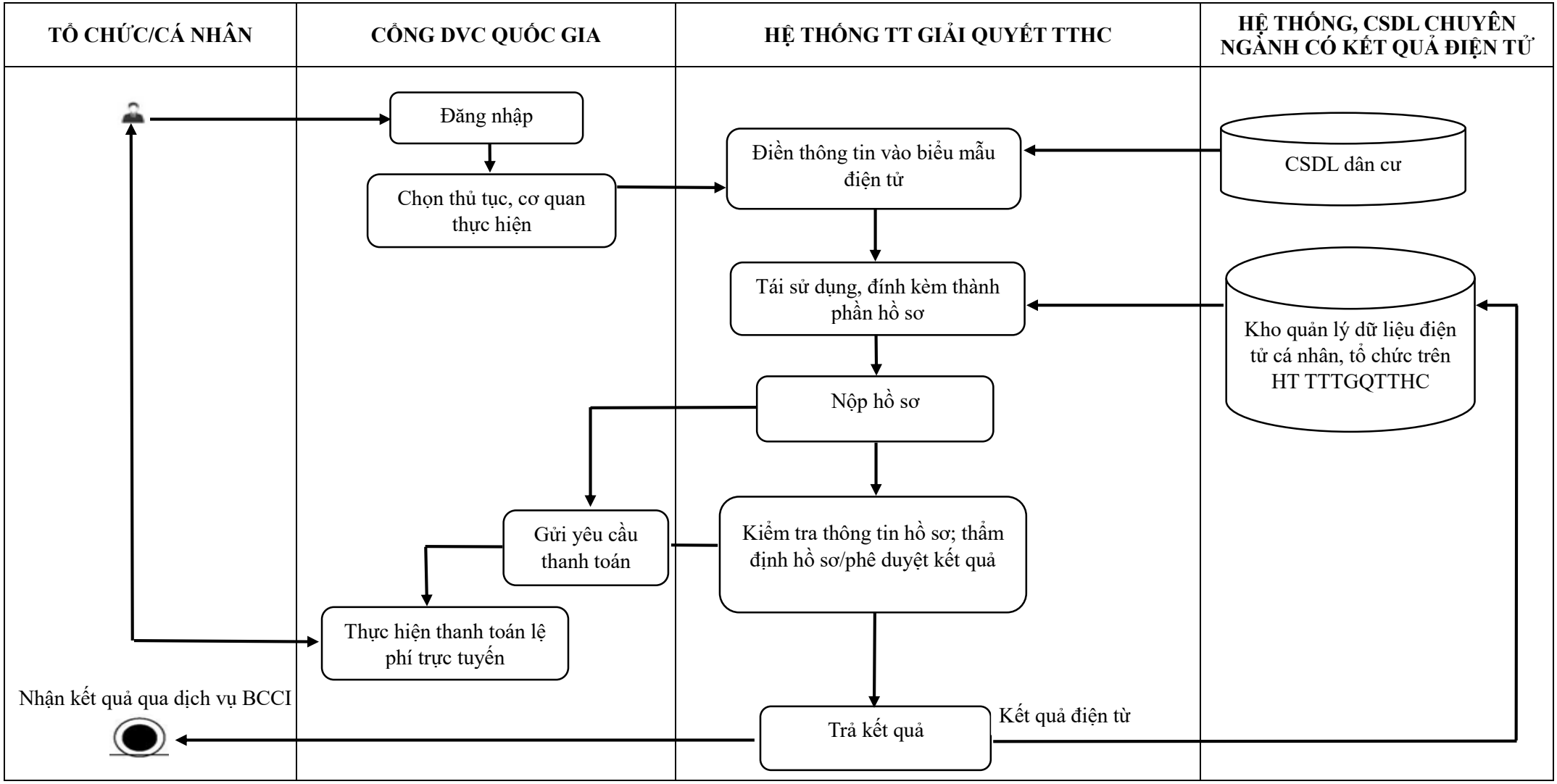

11. Thủ tục Cấp giấy phép nhập khẩu chế phẩm diệt côn trùng, diệt khuẩn dùng trong lĩnh vực gia dụng và y tế để nghiên cứu (Mã thủ tục: 1.013875)

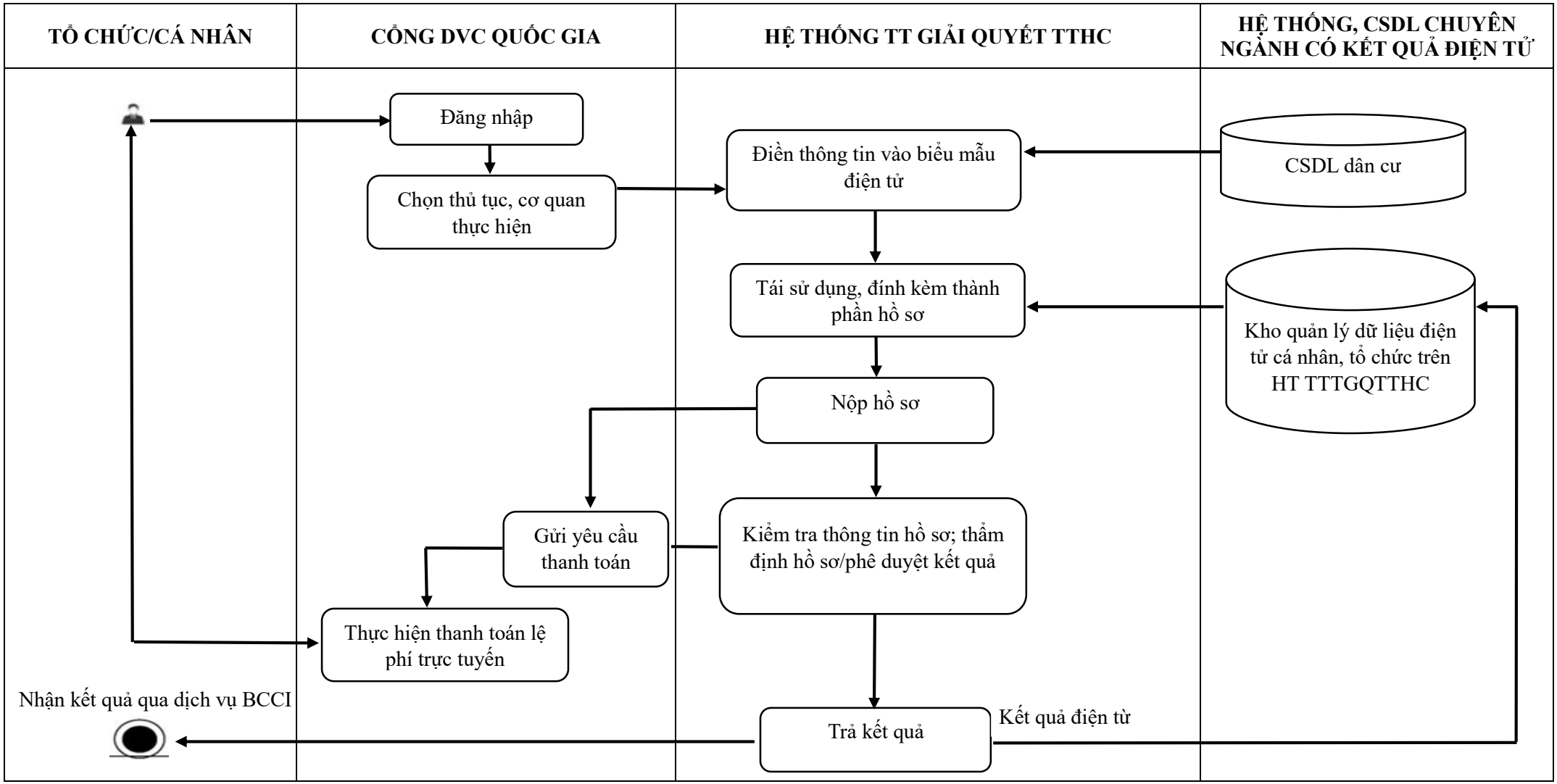

12 Thủ tục Đăng ký lưu hành bổ sung do đổi tên chế phẩm diệt côn trùng, diệt khuẩn dùng trong lĩnh vực gia dụng và y tếu (Mã thủ tục: 1.013891)

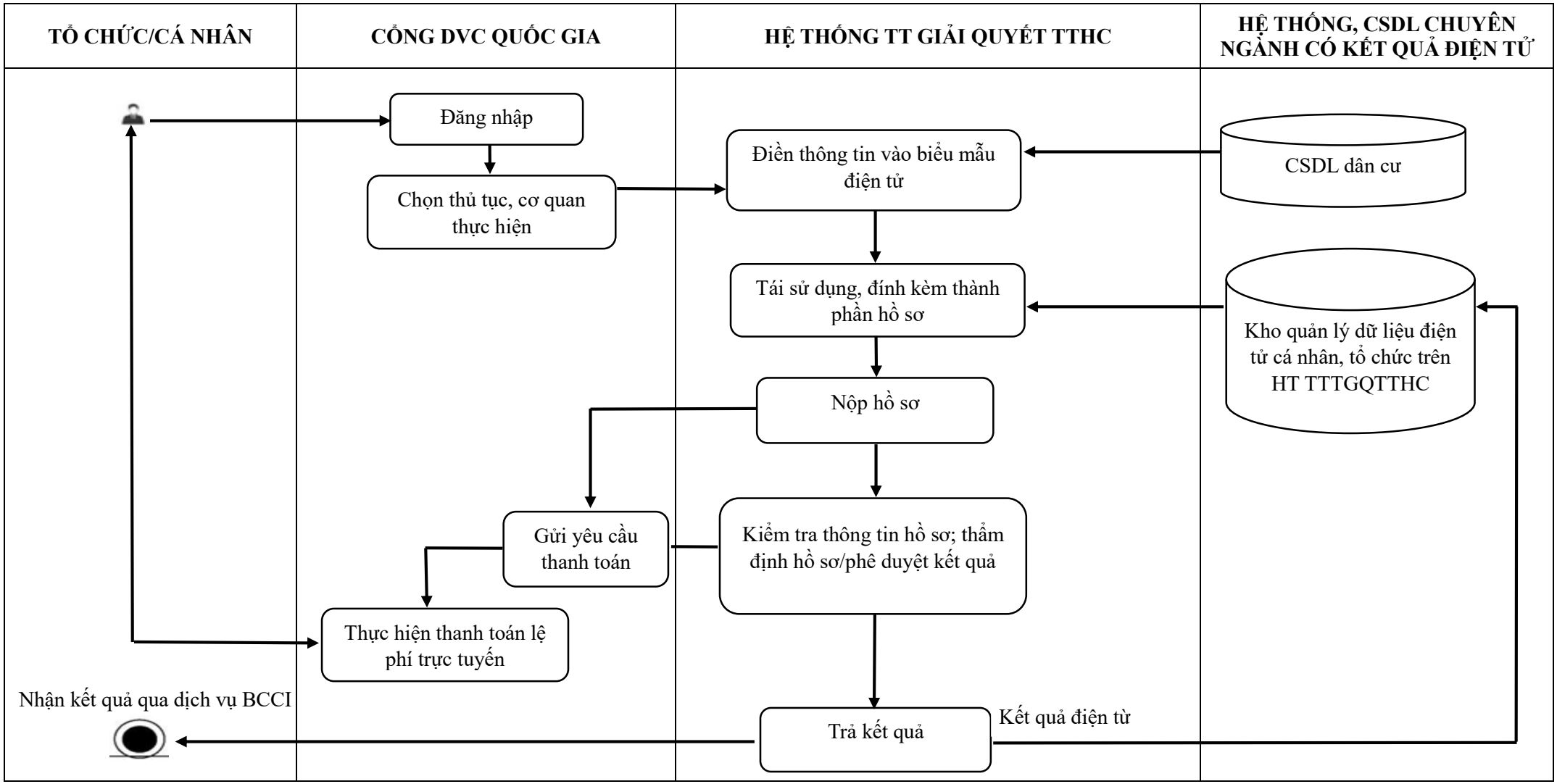

13. Thủ tục Đăng ký lưu hành bổ sung do thay đổi tác dụng, liều lượng sử dụng, phương pháp sử dụng, hàm lượng hoạt chất, hàm lượng phụ gia cộng hưởng, dạng chế phẩm, hạn sử dụng, nguồn hoạt chấm (Mã thủ tục: 1.013868)

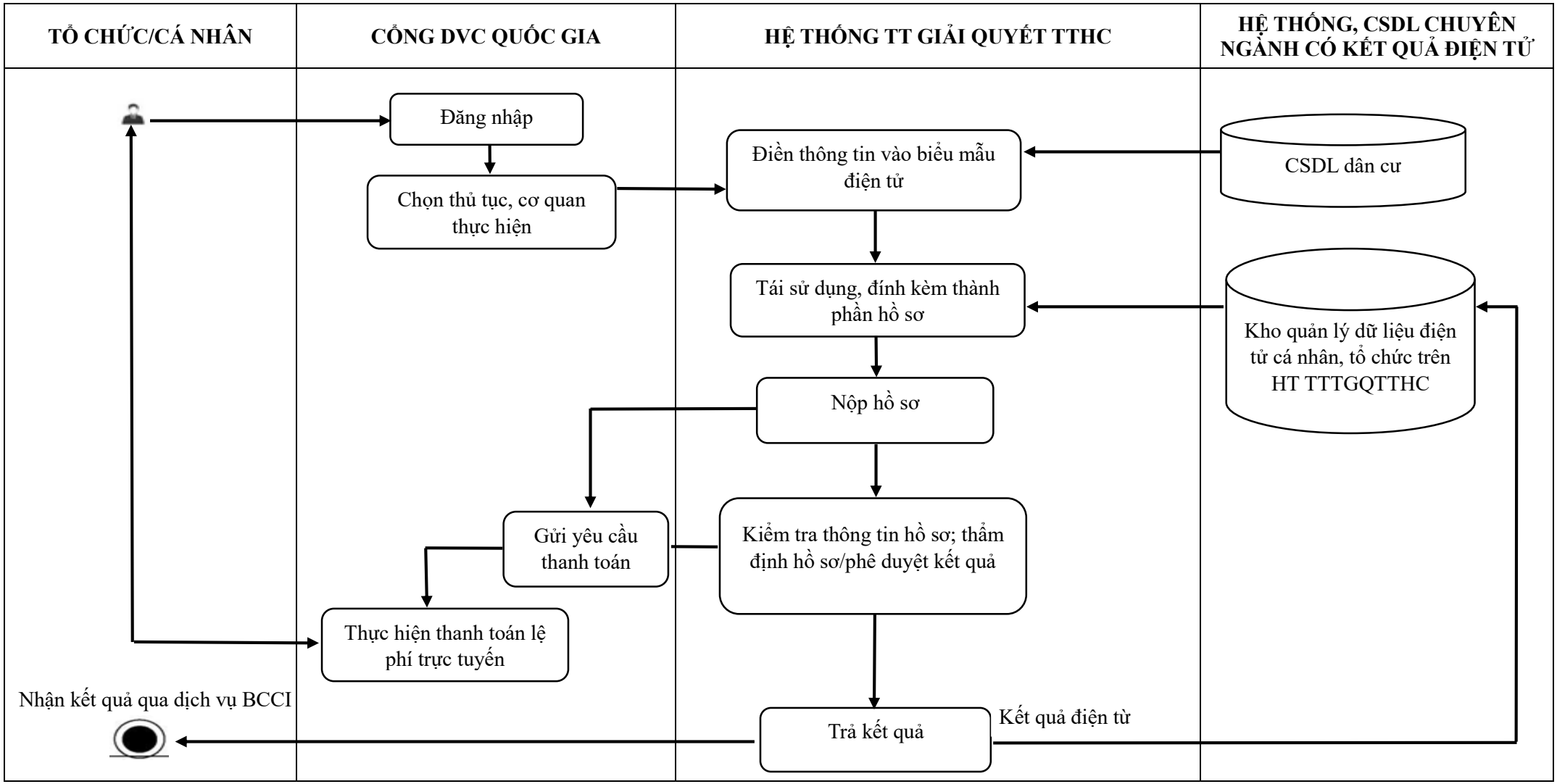

14. Thủ tục Công bố cơ sở đủ điều kiện kiểm nghiệm chế phẩm diệt côn trùng, diệt khuẩn dùng trong lĩnh vực gia dụng và y tế (Mã thủ tục: 1.004070)

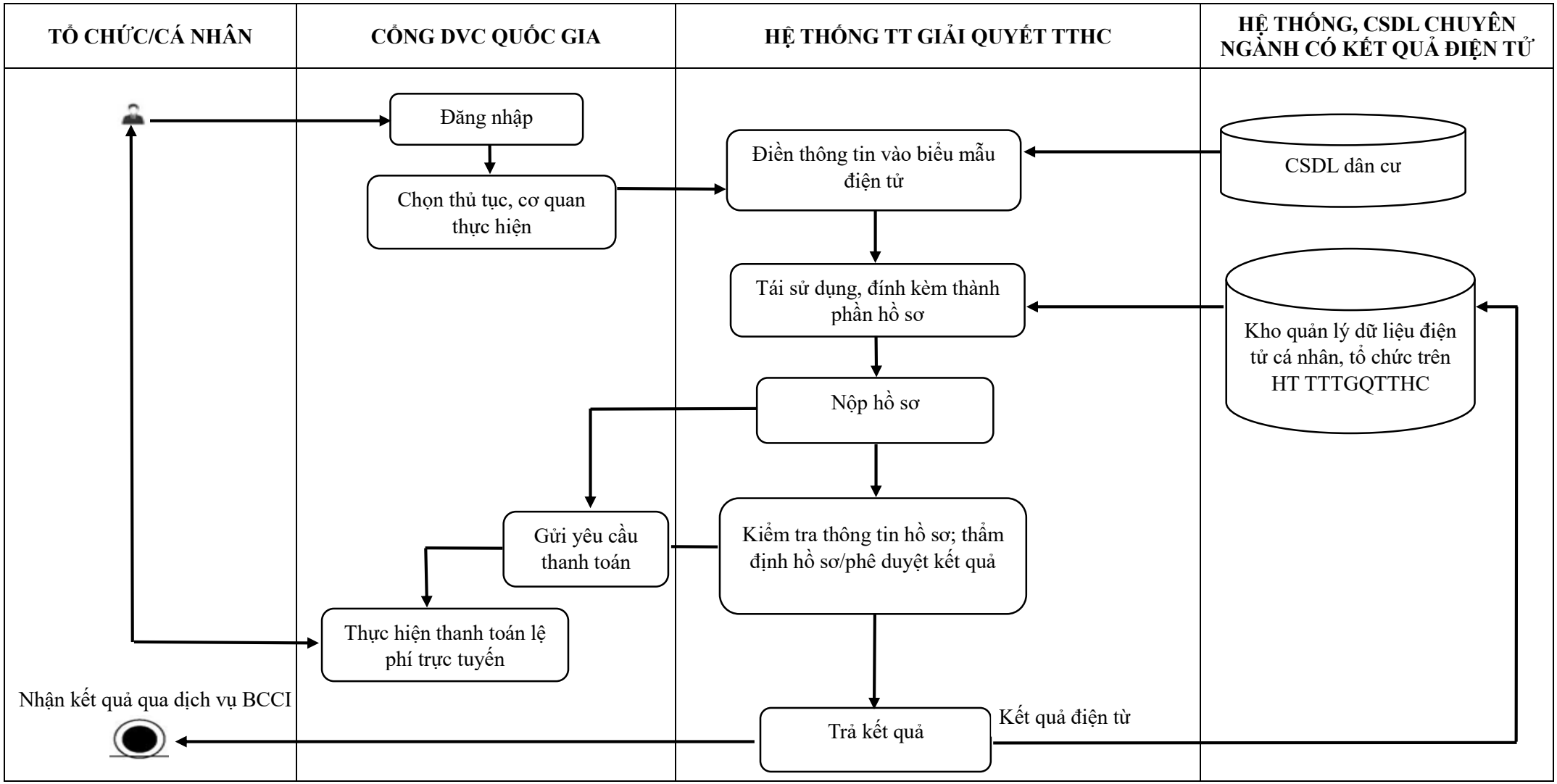

15. Thủ tục Công bố cơ sở đủ điều kiện khảo nghiệm chế phẩm diệt côn trùng, diệt khuẩn dùng trong lĩnh vực gia dụng v (Mã thủ tục: 1.004662)

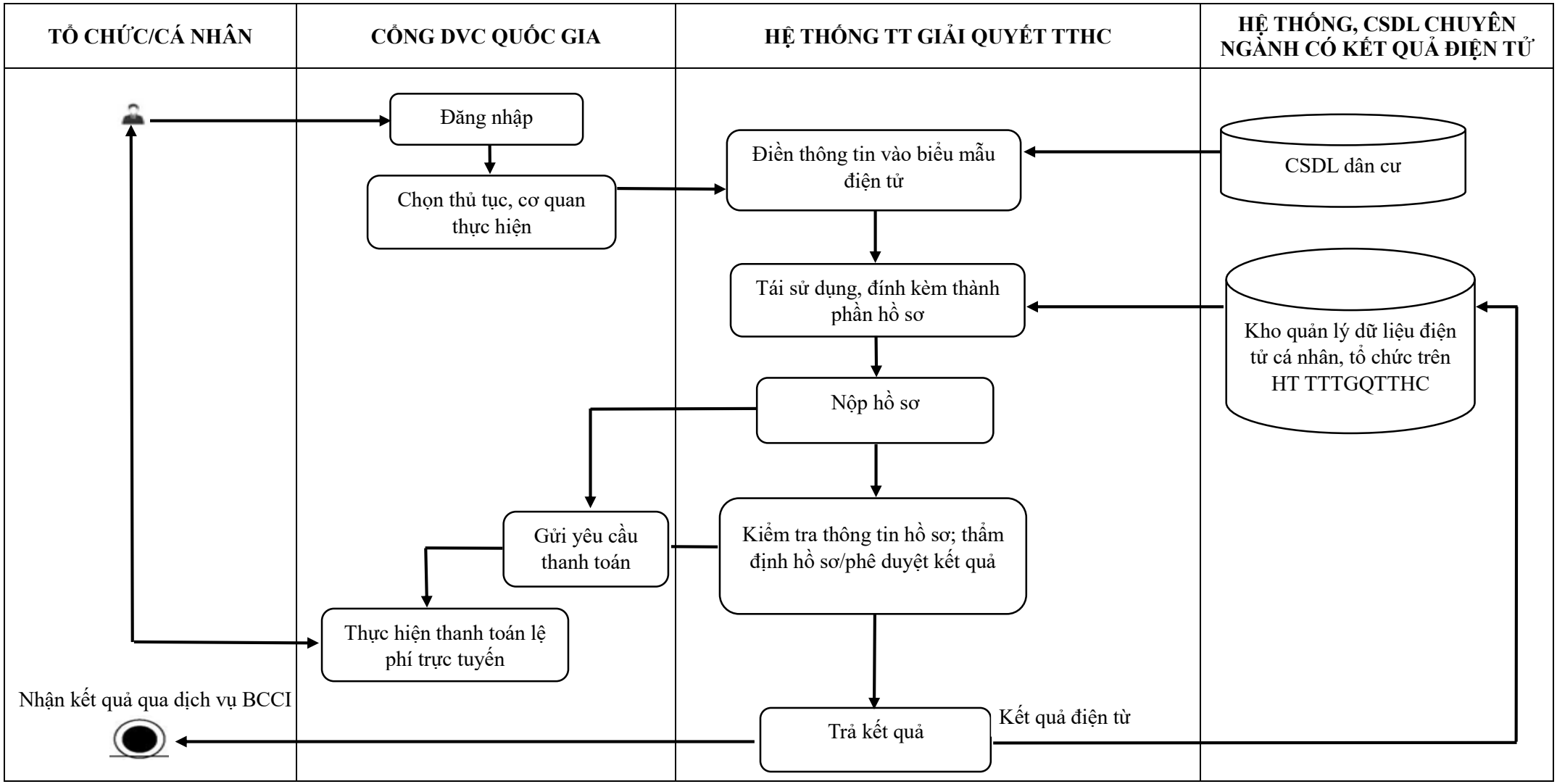

16. Thủ tục Cấp giấy phép nhập khẩu chế phẩm diệt côn trùng, diệt khuẩn dùng trong lĩnh vực gia dụng và y tế để nghiên cứu (Mã thủ tục: 1.013875)

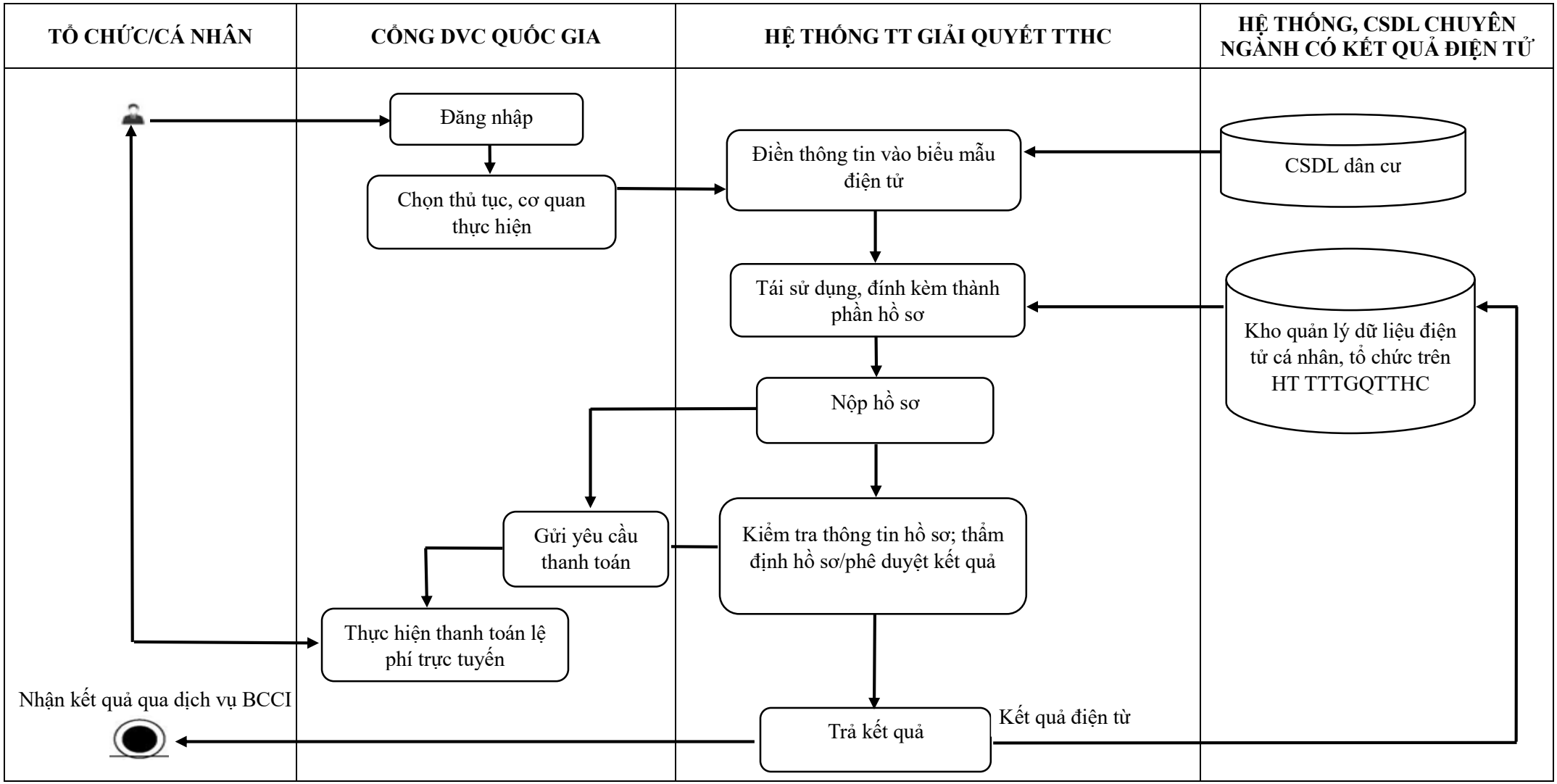

17. Thủ tục Công bố cơ sở đủ điều kiện sản xuất chế phẩm diệt côn trùng, diệt khuẩn dùng trong lĩnh vực gia dụng và y tế (Mã thủ tục: 1.002944)

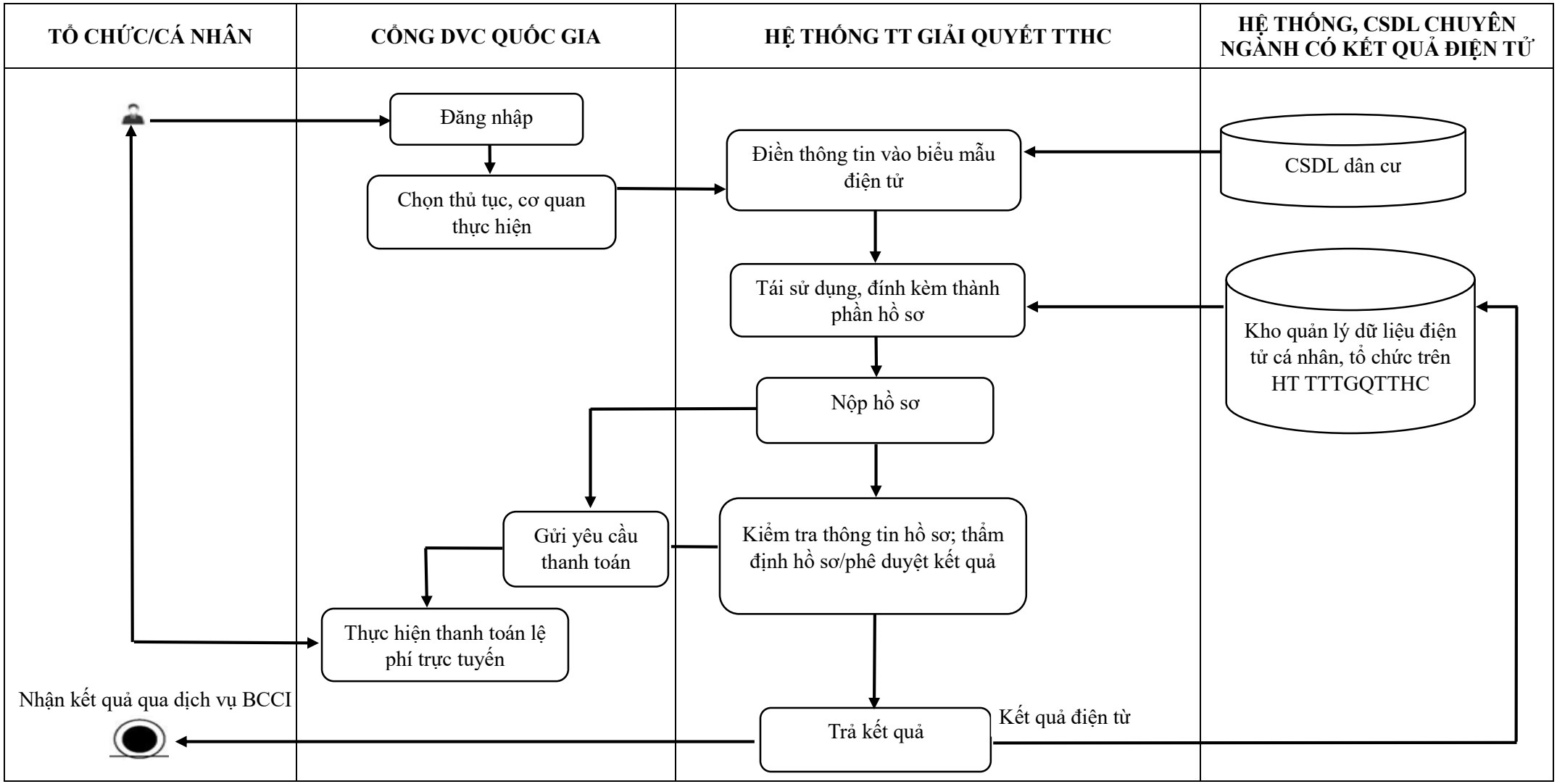

18. Thủ tục Cấp giấy xác nhận nội dung quảng cáo hóa chất, chế phẩm diệt côn trùng, diệt khuẩn dùng trong lĩnh vực gia dụng và y tế (Mã thủ tục: 1.002564)

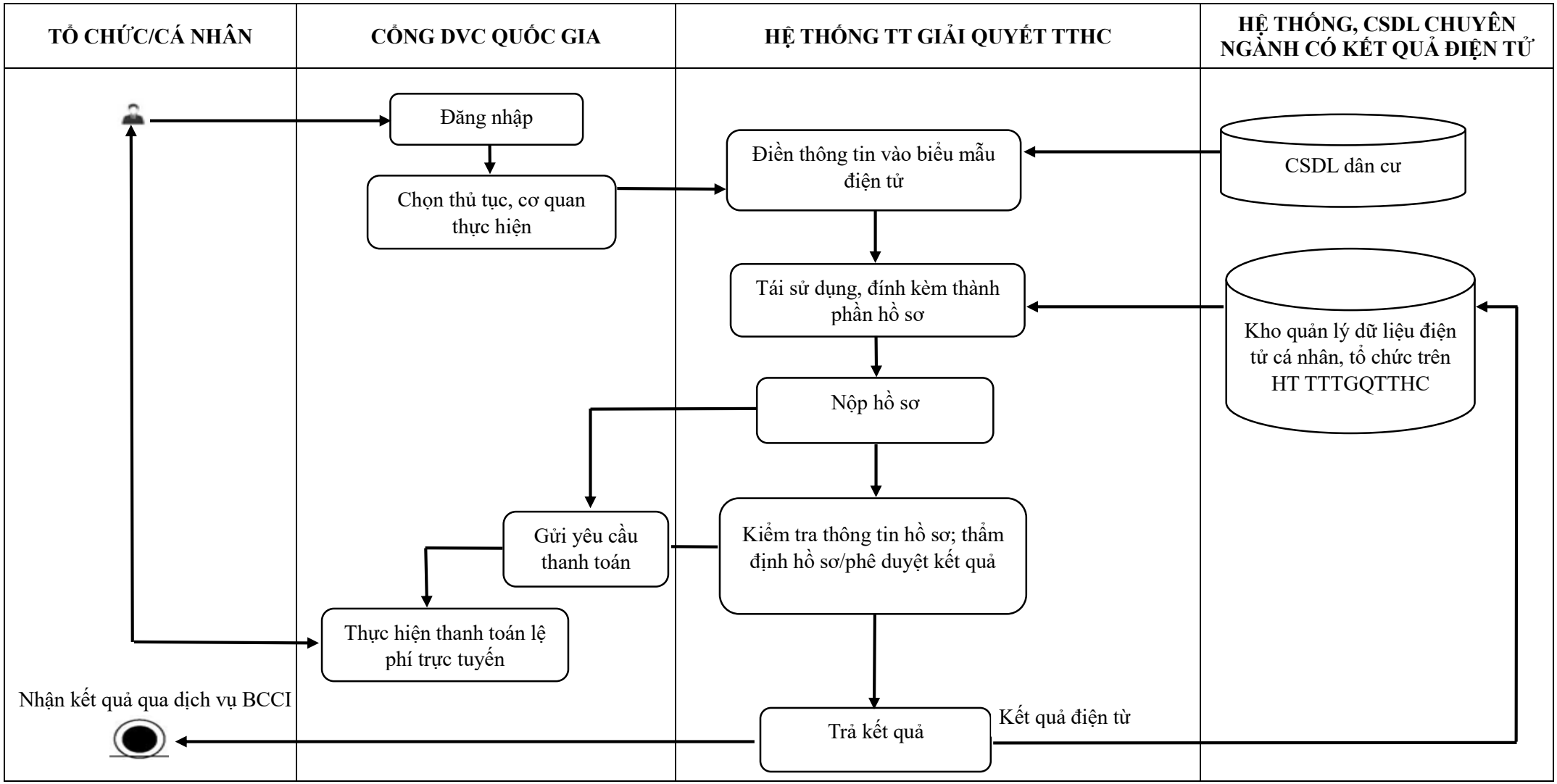

19. Thủ tục Công bố cơ sở đủ điều kiện cung cấp dịch vụ diệt côn trùng, diệt khuẩn trong lĩnh vực gia dụng và y tế bằng chế phẩm (Mã thủ tục: 1.002467)

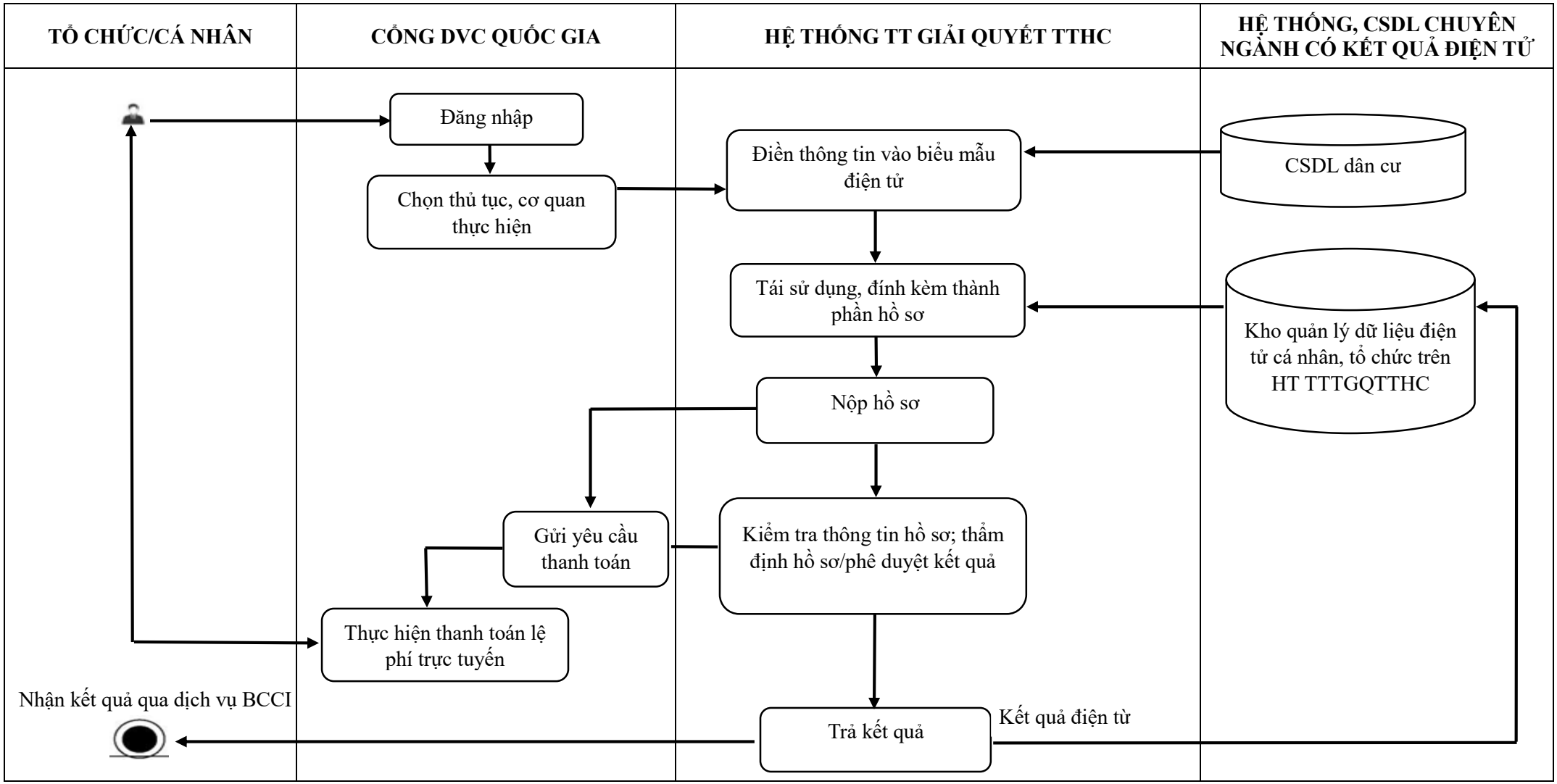

20. Thủ tục Cấp lại giấy xác nhận nội dung quảng cáo hóa chất, chế phẩm diệt côn trùng, diệt khuẩn dùng trong lĩnh vực gia dụng và y tế trong trường hợp bị mất hoặc hư hỏng (Mã thủ tục: 1.001189)

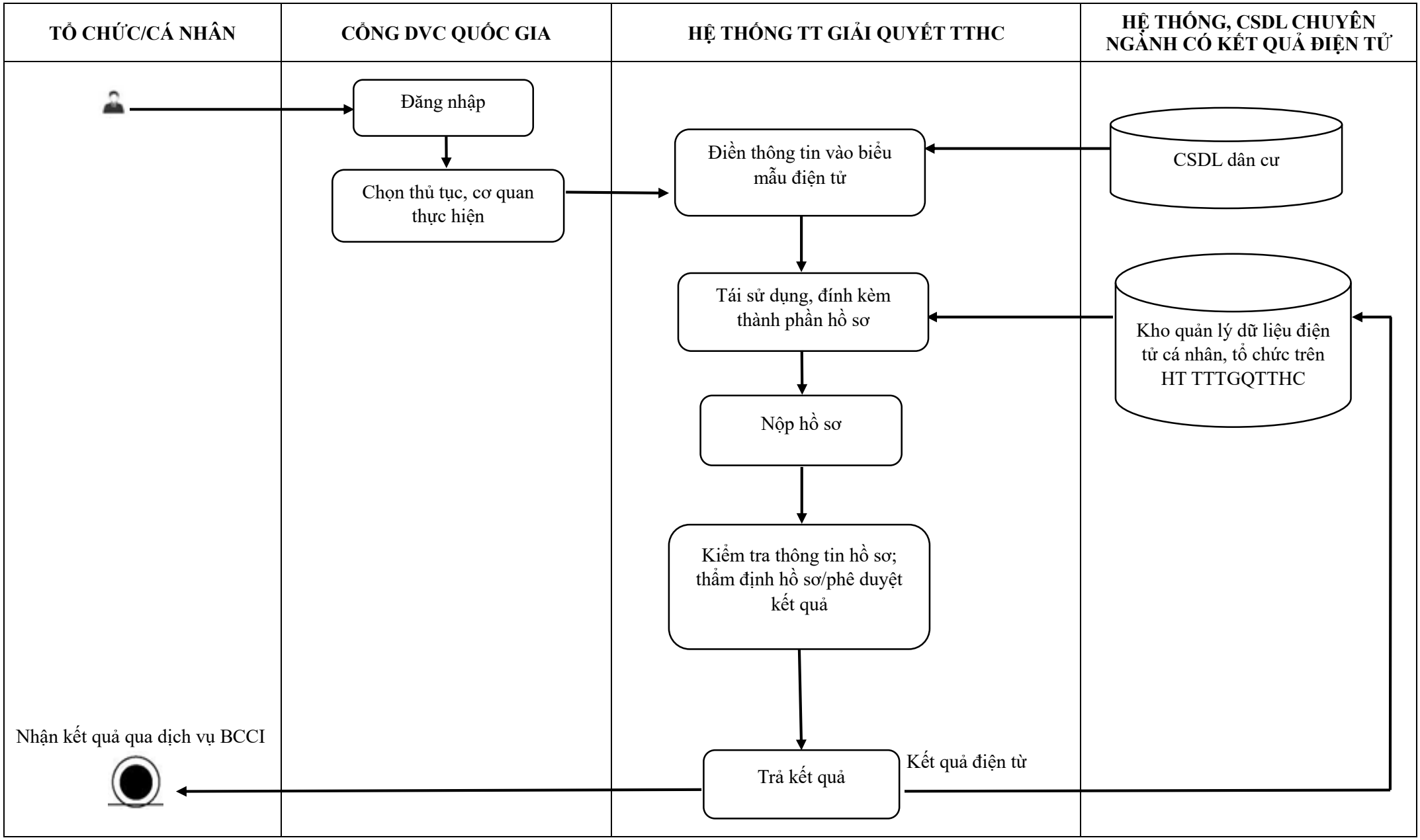

21. Thủ tục Công bố đủ điều kiện thực hiện hoạt động quan trắc môi trường lao động (Mã thủ tục: 1.013890)

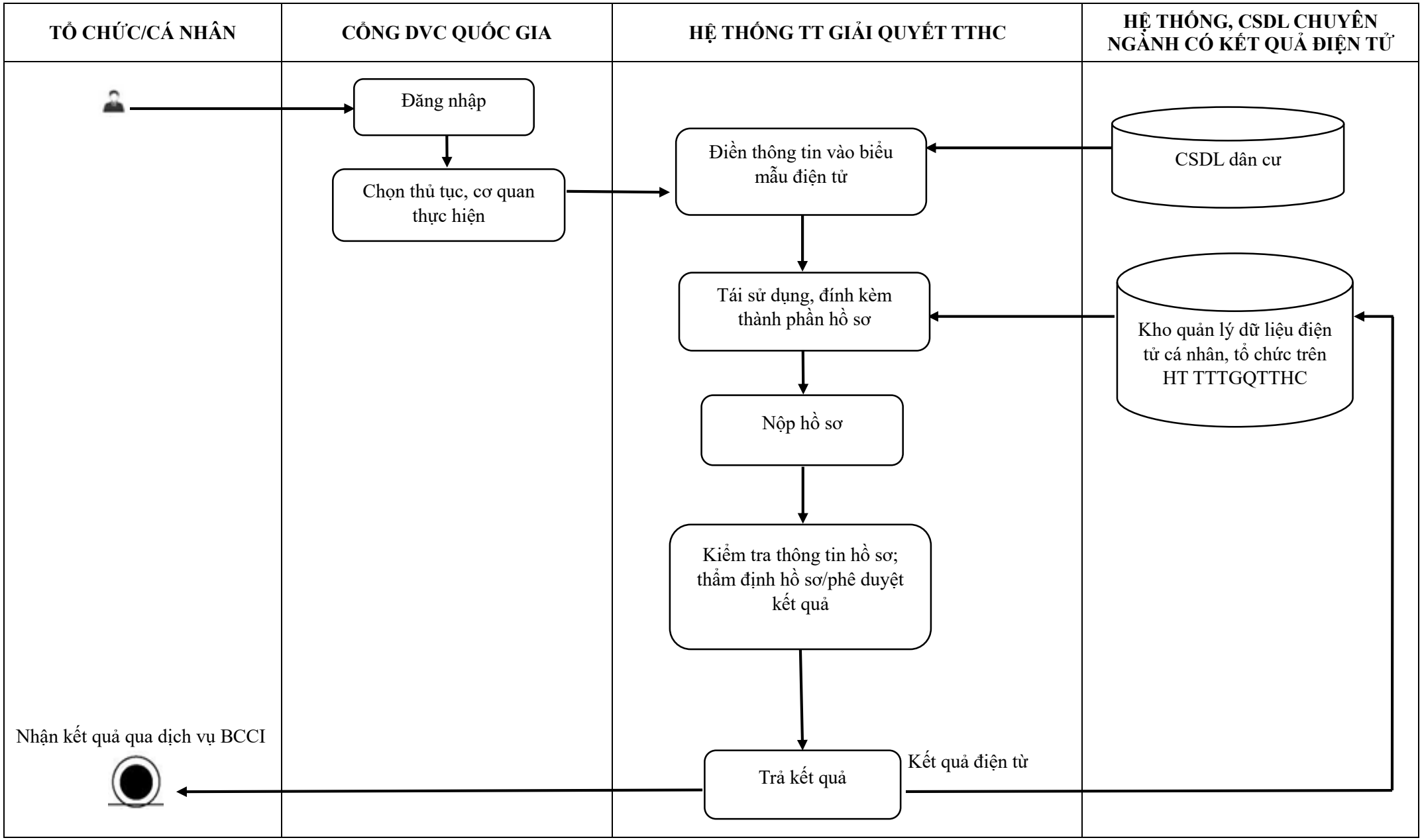

22. Thủ tục Cấp giấy tiếp nhận bản công bố hợp quy dựa trên kết quả chứng nhận hợp quy của tổ chức chứng nhận hợp quy được chỉ định (bên thứ ba) đối với thuốc lá (Mã thủ tục: 1.013896)

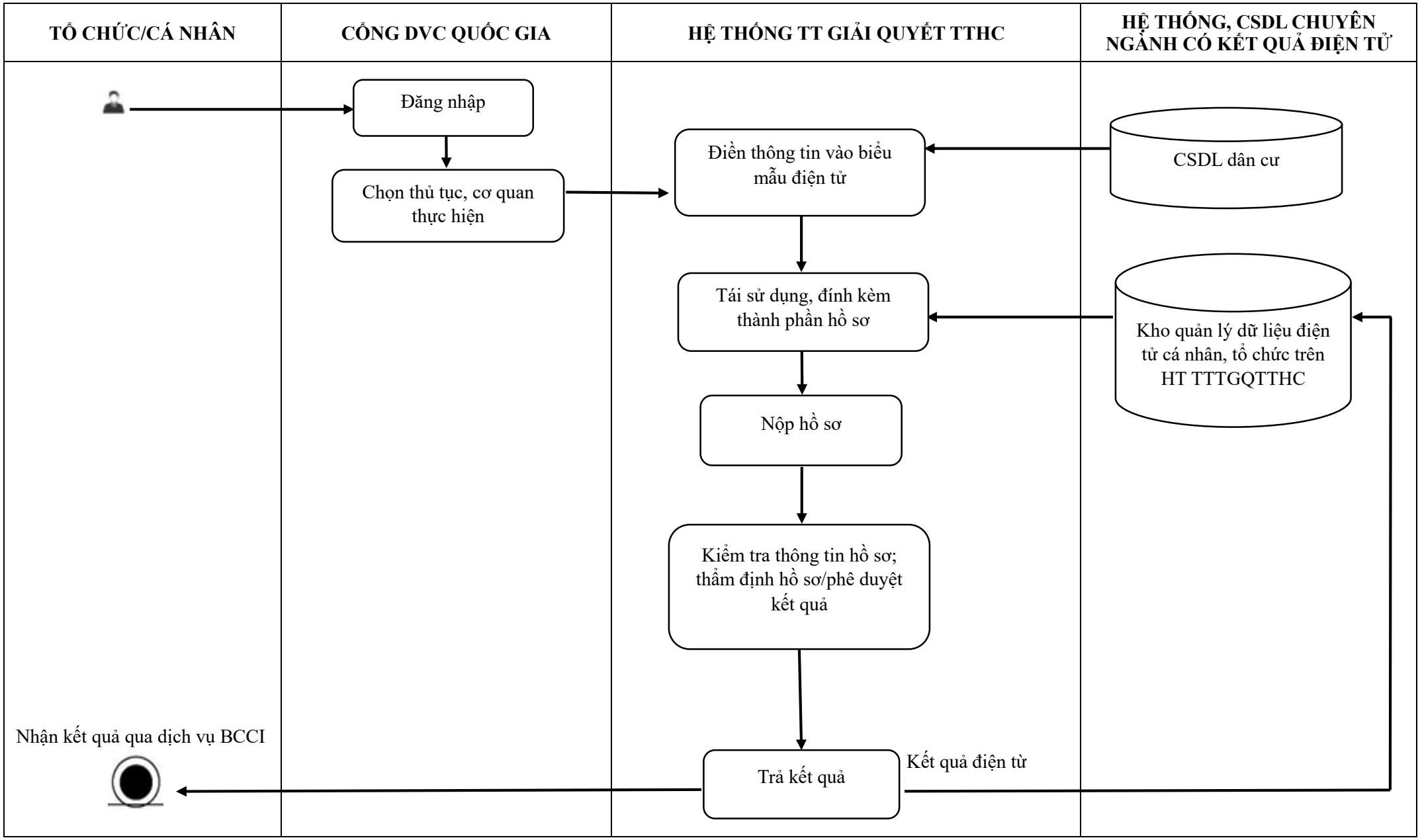

23. Thủ tục Cấp giấy tiếp nhận bản công bố hợp quy dựa trên kết quả tự đánh giá của tổ chức, cá nhân sản xuất, kinh doanh thuốc lá (bên thứ nhất) (Mã thủ tục: 1.013898)

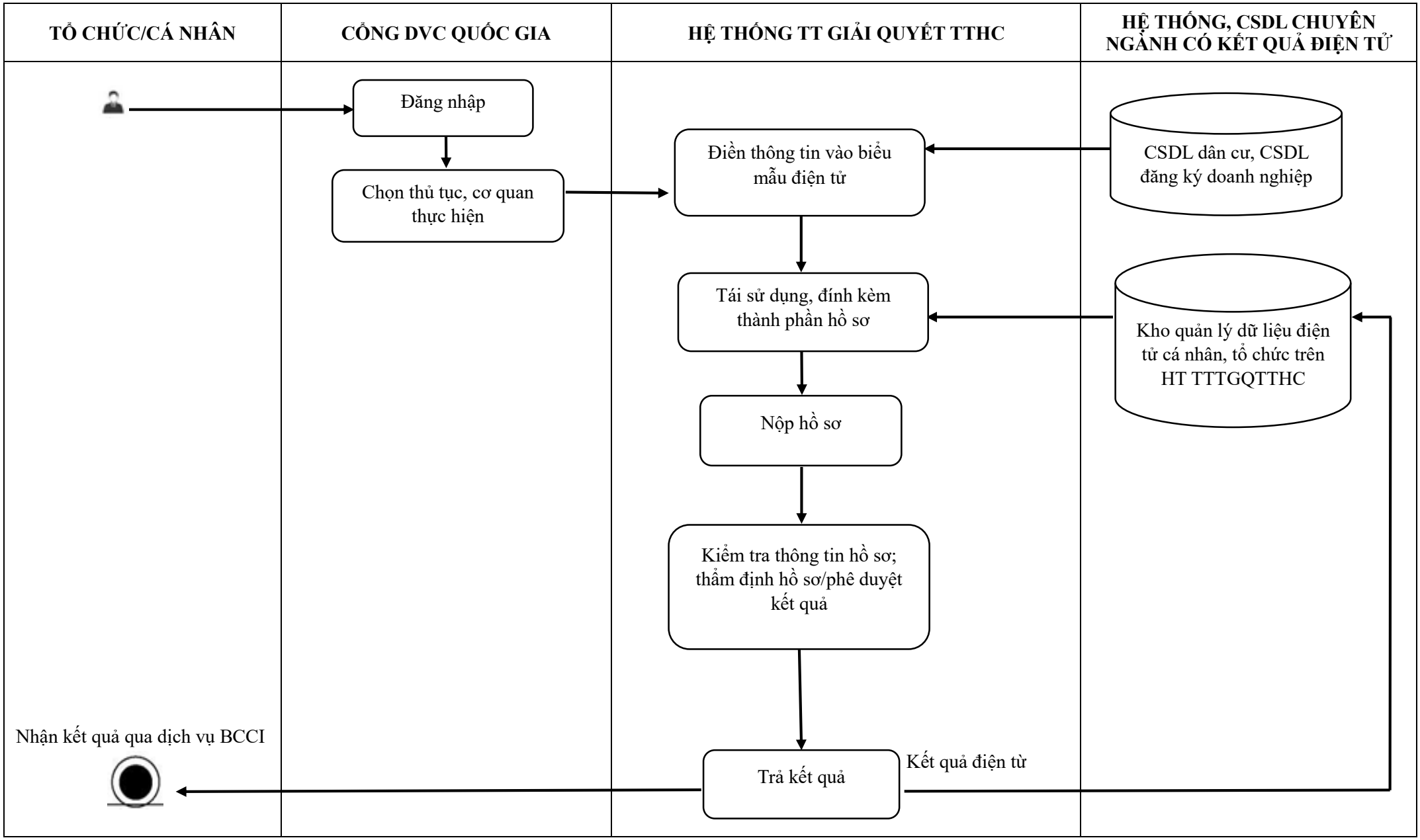

24. Thủ tục Cấp lại giấy tiếp nhận bản công bố hợp quy đối với thuốc lá (Mã thủ tục: 1.013894)

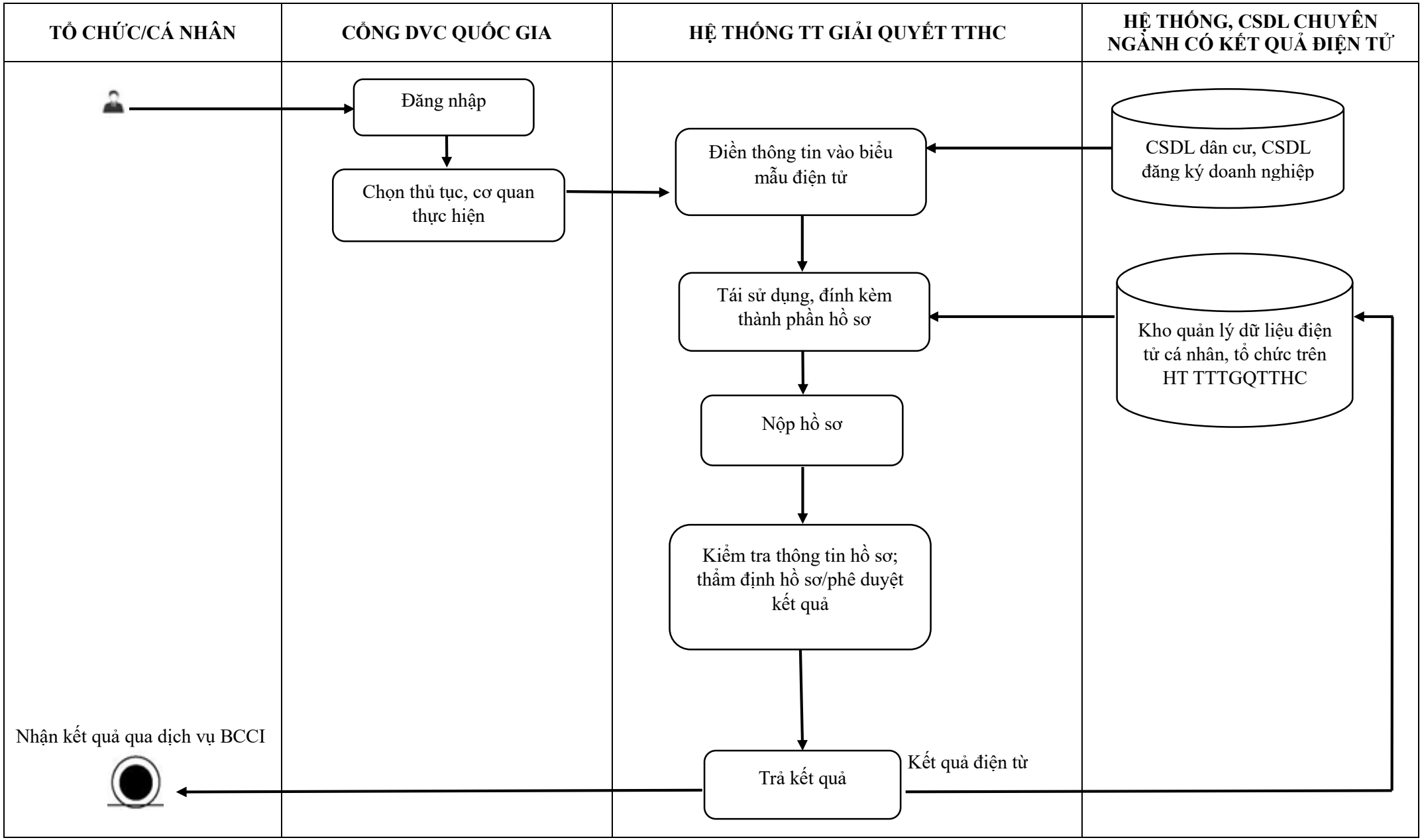

IV. LĨNH VỰC MỸ PHẨM

1. Thủ tục Cấp Giấy chứng nhận lưu hành tự do (CFS) đối với mỹ phẩm sản xuất trong nước để xuất khẩu (Mã thủ tục: 1.009566)

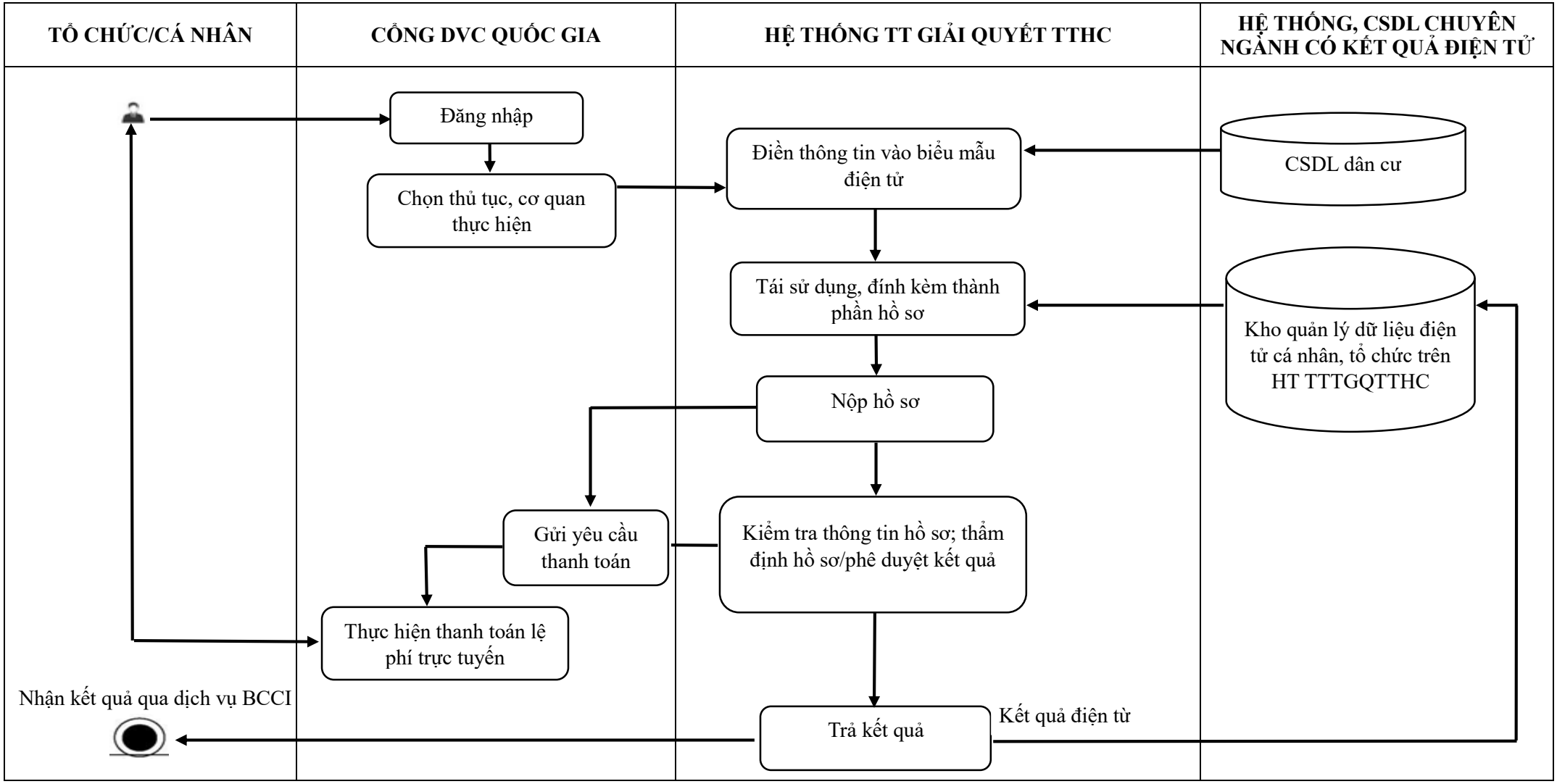

2. Thủ tục Điều chỉnh Giấy chứng nhận đủ điều kiện sản xuất mỹ phẩm (Mã thủ tục: 1.003073)

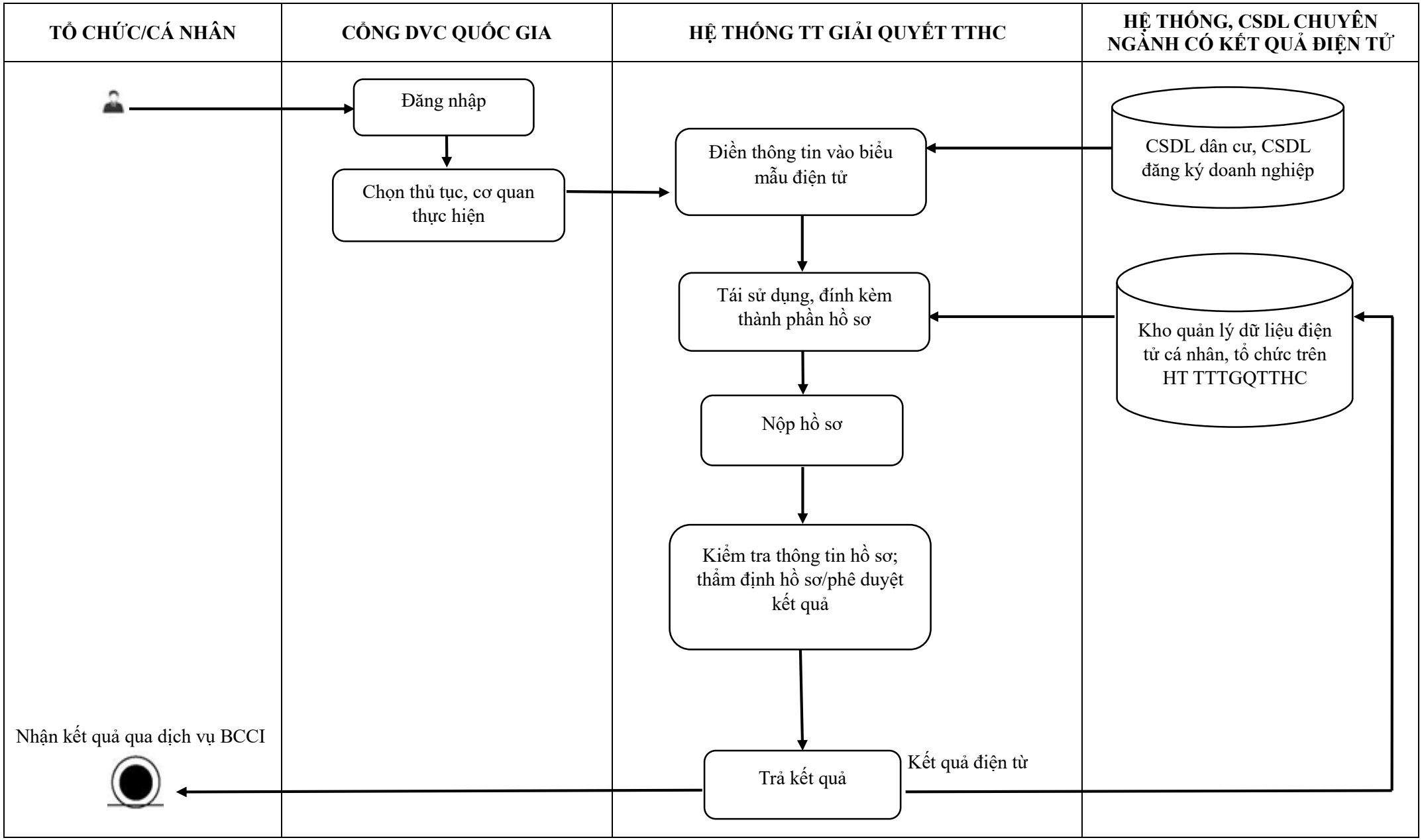

3. Thủ tục Cấp lại Giấy chứng nhận đủ điều kiện sản xuất mỹ phẩm (Mã thủ tục: 1.003064)

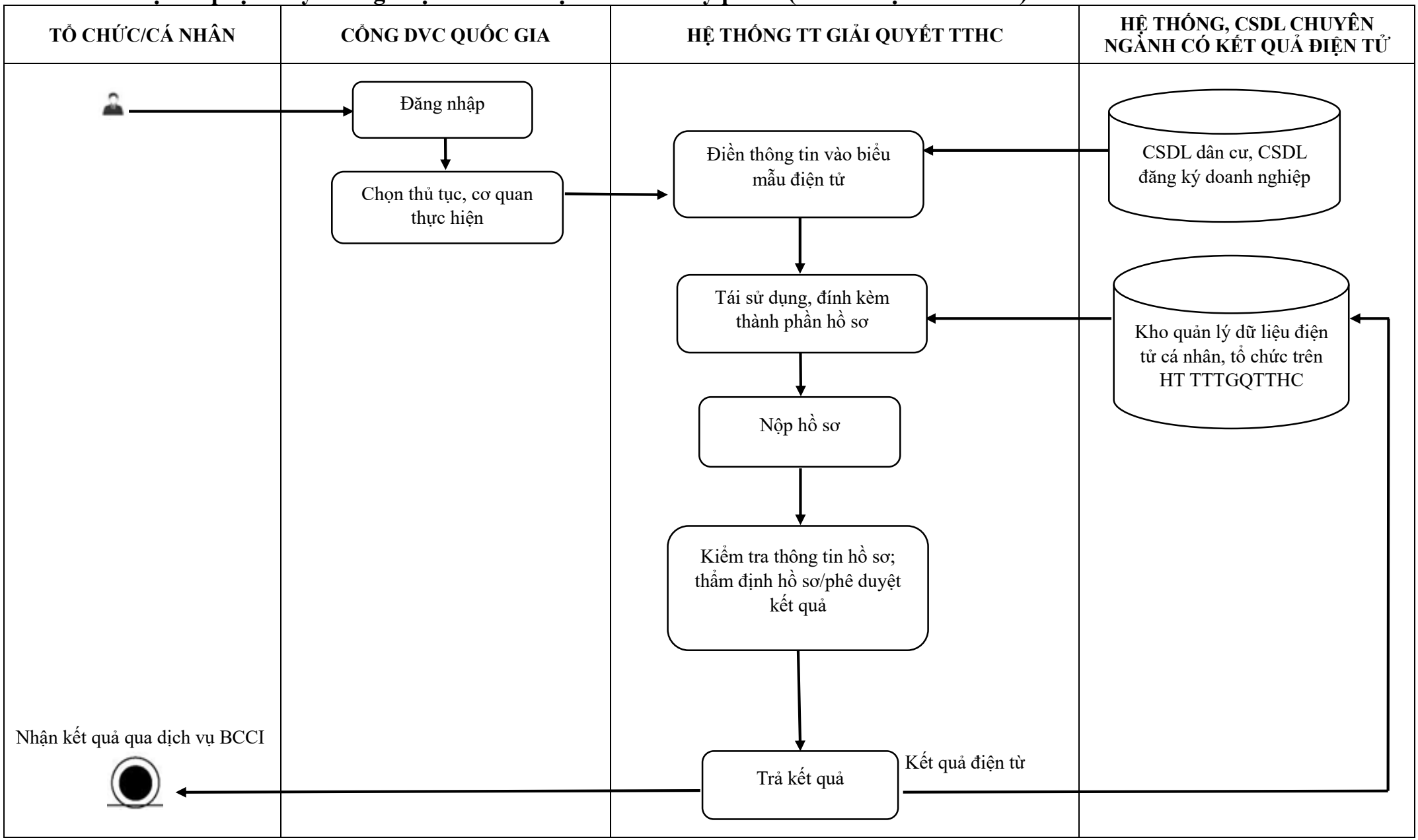

4. Thủ tục Cấp số tiếp nhận Phiếu công bố sản phẩm mỹ phẩm sản xuất trong nước (mã thủ tục: 1.002600)

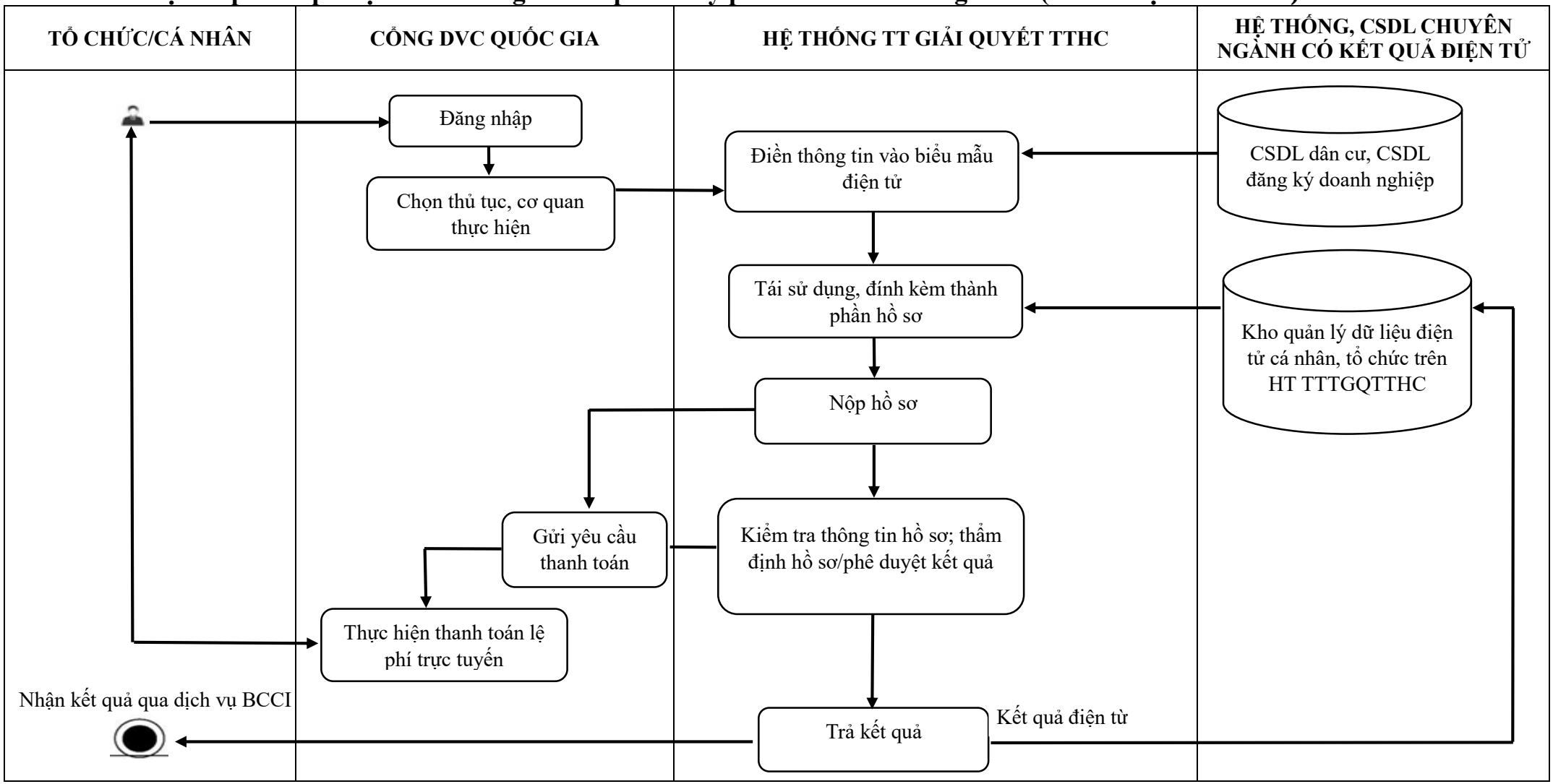

5. Thủ tục Cấp giấy xác nhận nội dung quảng cáo mỹ phẩm (mã thủ tục: 1.002483)

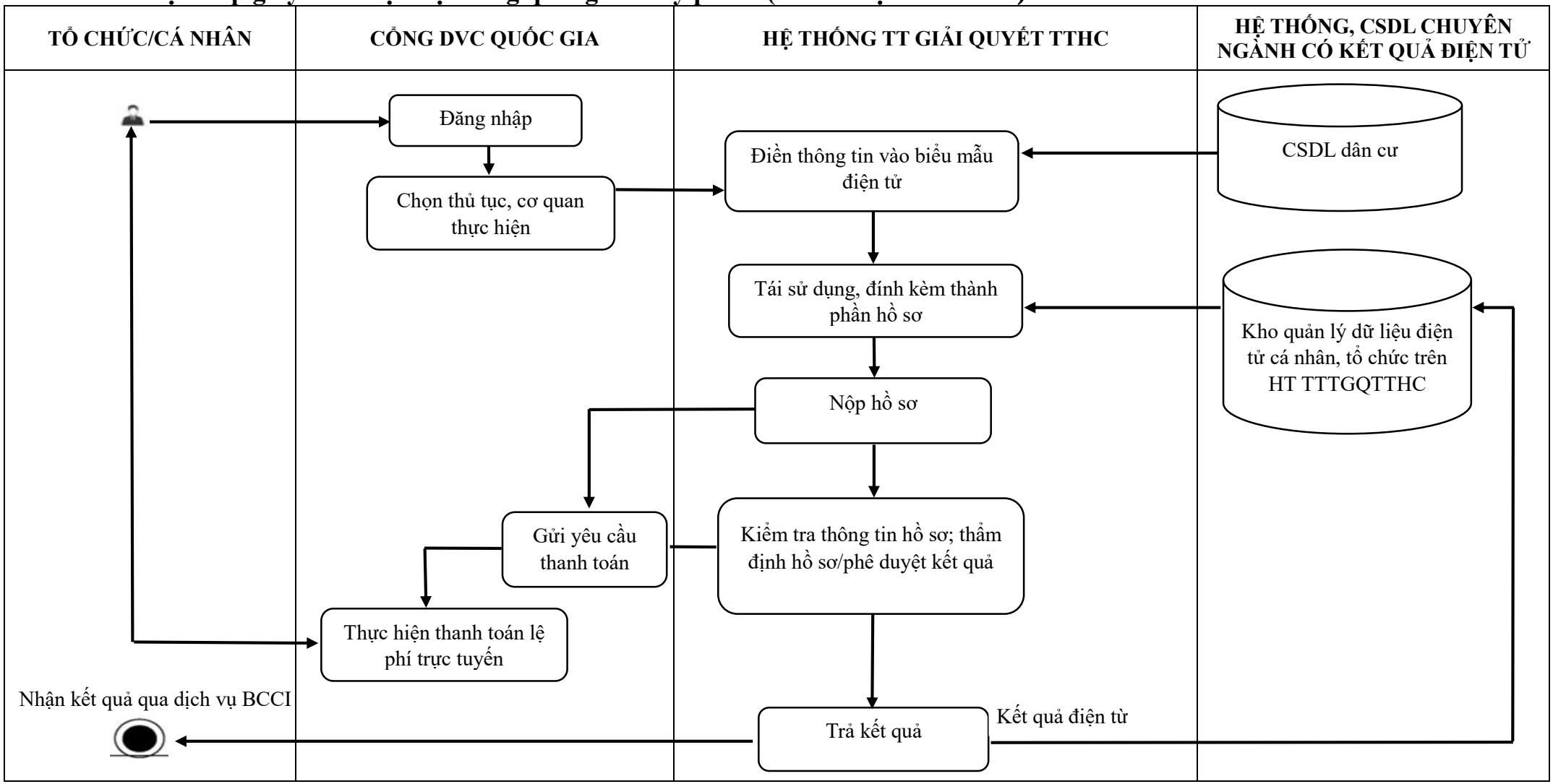

6. Thủ tục Cấp lại giấy xác nhận nội dung quảng cáo mỹ phẩm trong trường hợp bị mất hoặc hư hỏng (mã thủ tục: 1.000990)

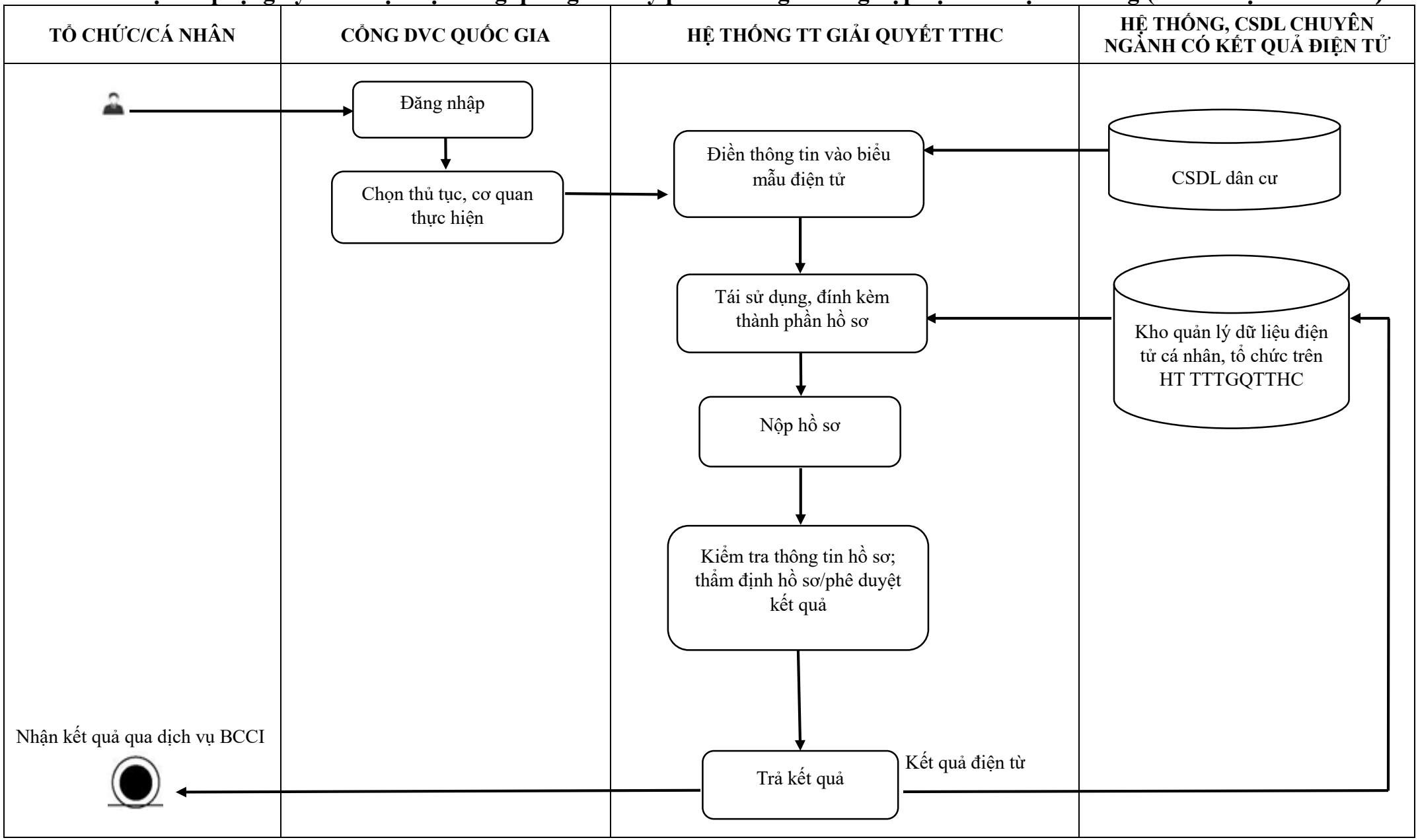

7. Thủ tục Cấp lại giấy xác nhận nội dung quảng cáo mỹ phẩm trong trường hợp hết hiệu lực tại Khoản 2 Điều 21 Thông tư số 09/2015/TT-BYT (mã thủ tục: 1.000793)

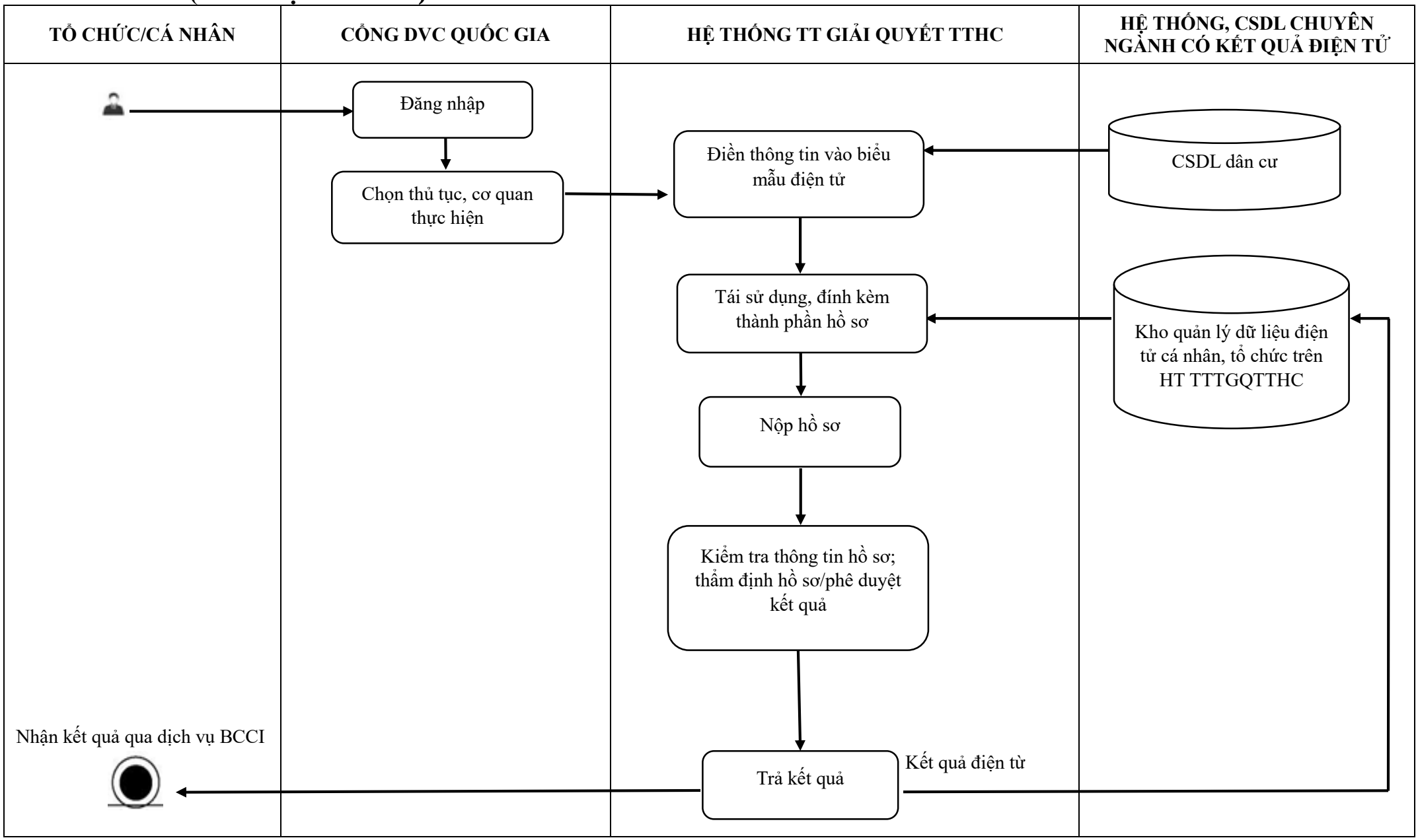

8. Thủ tục Cấp lại giấy xác nhận nội dung quảng cáo mỹ phẩm khi có thay đổi về tên, địa chỉ của tổ chức, cá nhân chịu trách nhiệm và không thay đổi nội dung quảng cáo (mã thủ tục: 1.000662)

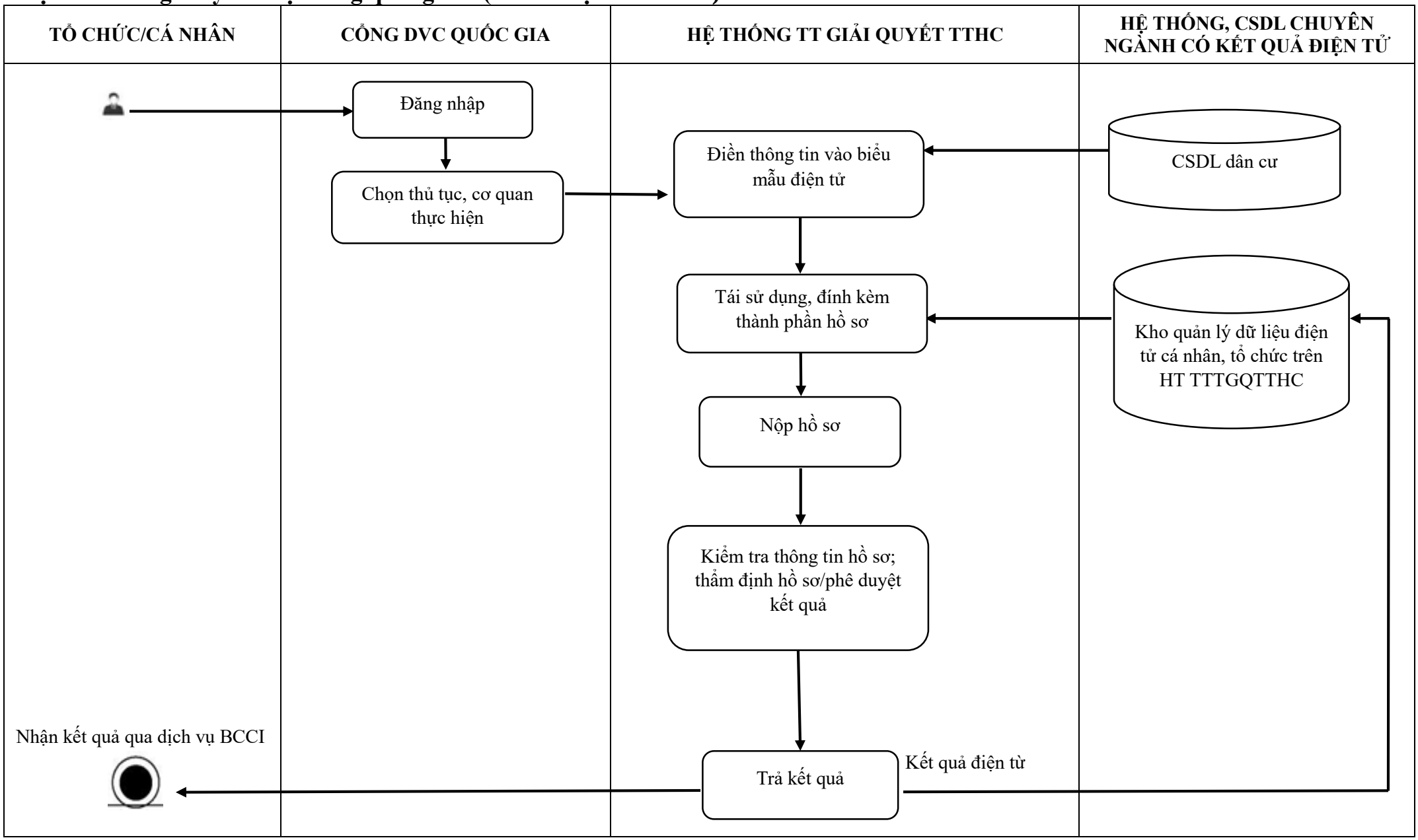

V. LĨNH VỰC THIẾT BỊ Y TẾ

1. Thủ tục Công bố đủ điều kiện mua bán trang thiết bị y tế thuộc loại B, C, D (mã thủ tục: 1.003039)

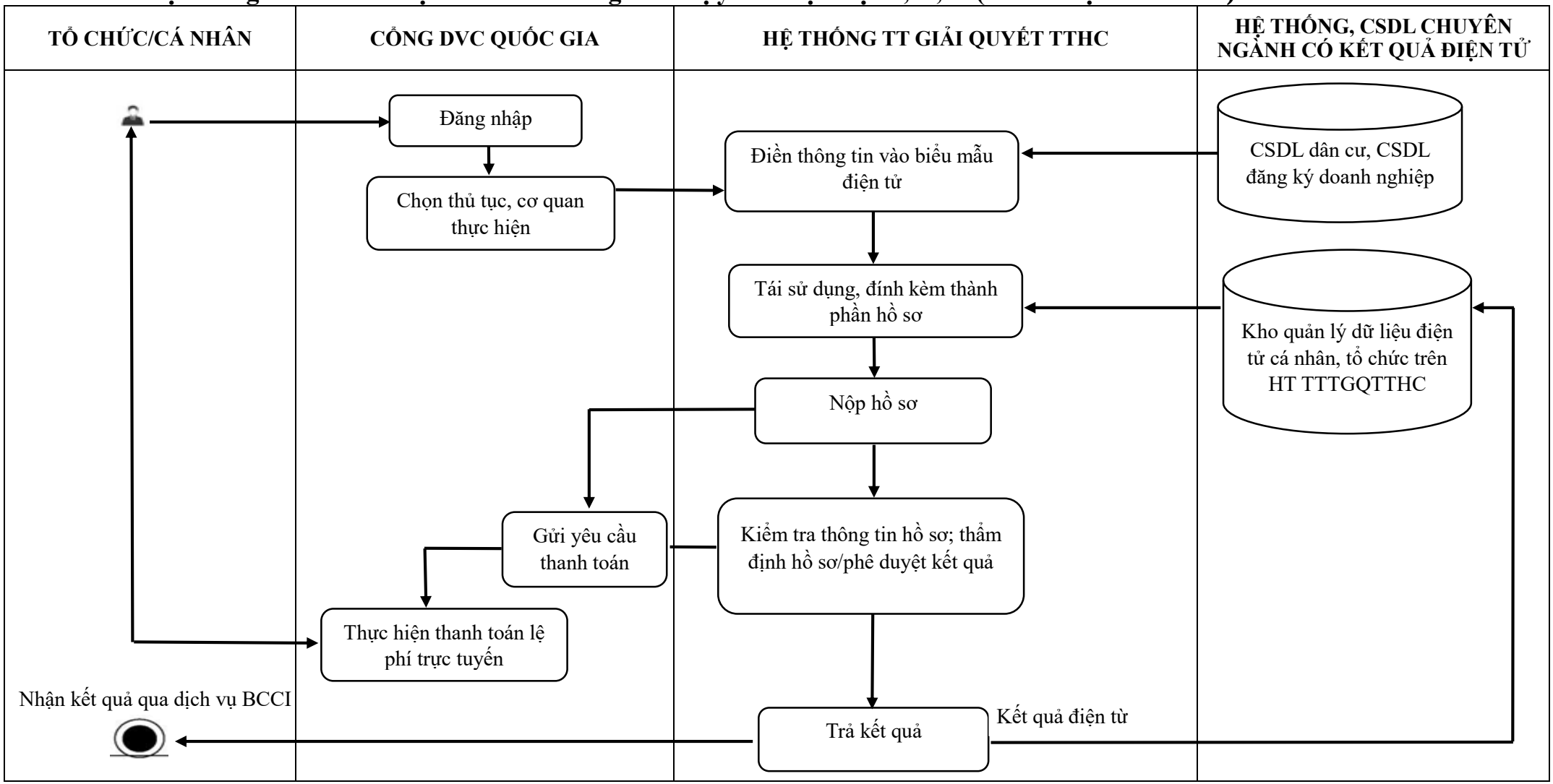

2. Thủ tục Công bố tiêu chuẩn áp dụng đối với trang thiết bị y tế thuộc loại A, B (Mã thủ tục: 1.003029)

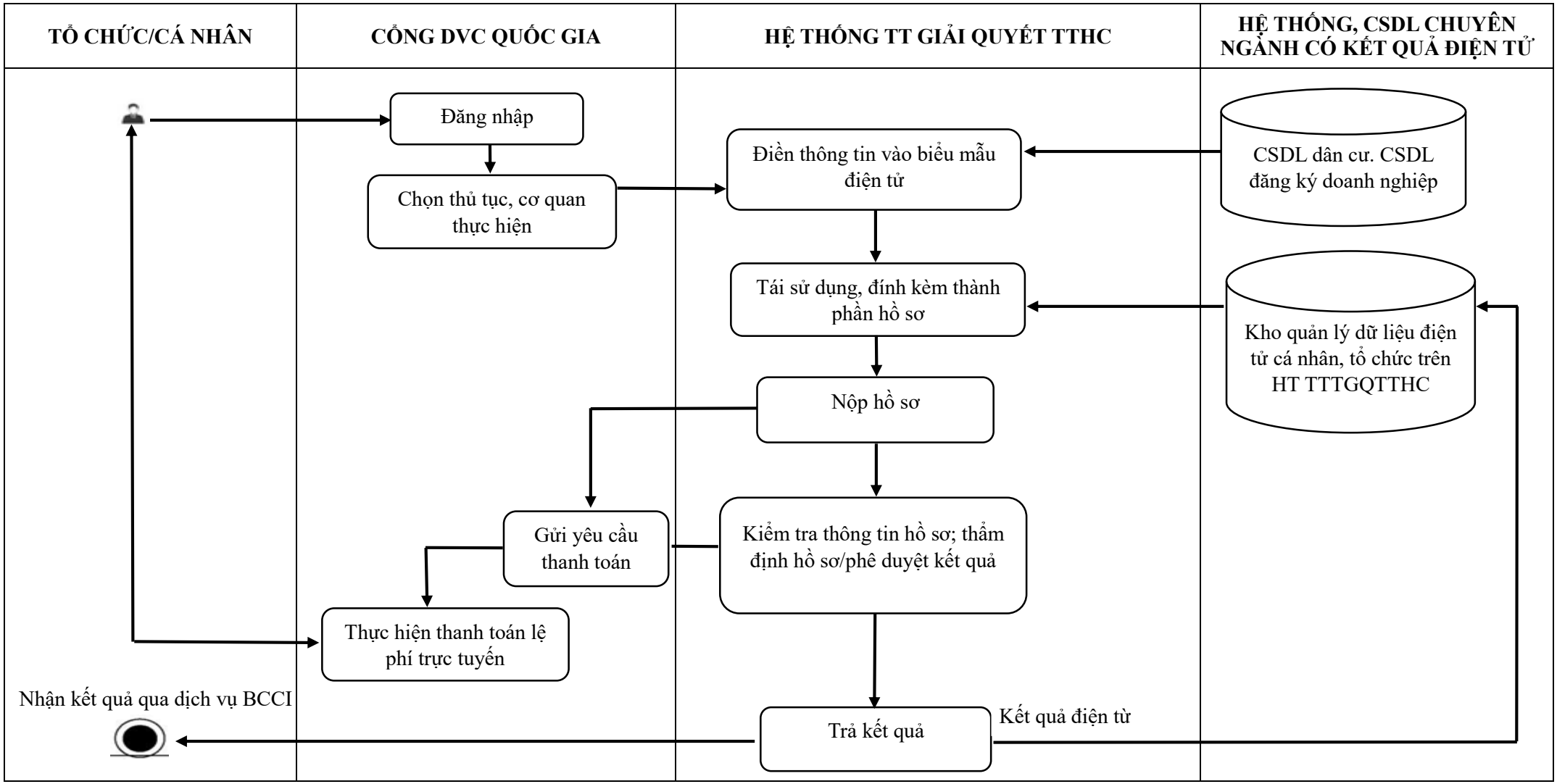

3. Thủ tục Công bố đủ điều kiện sản xuất trang thiết bị y tế (Mã thủ tục: 1.003006)

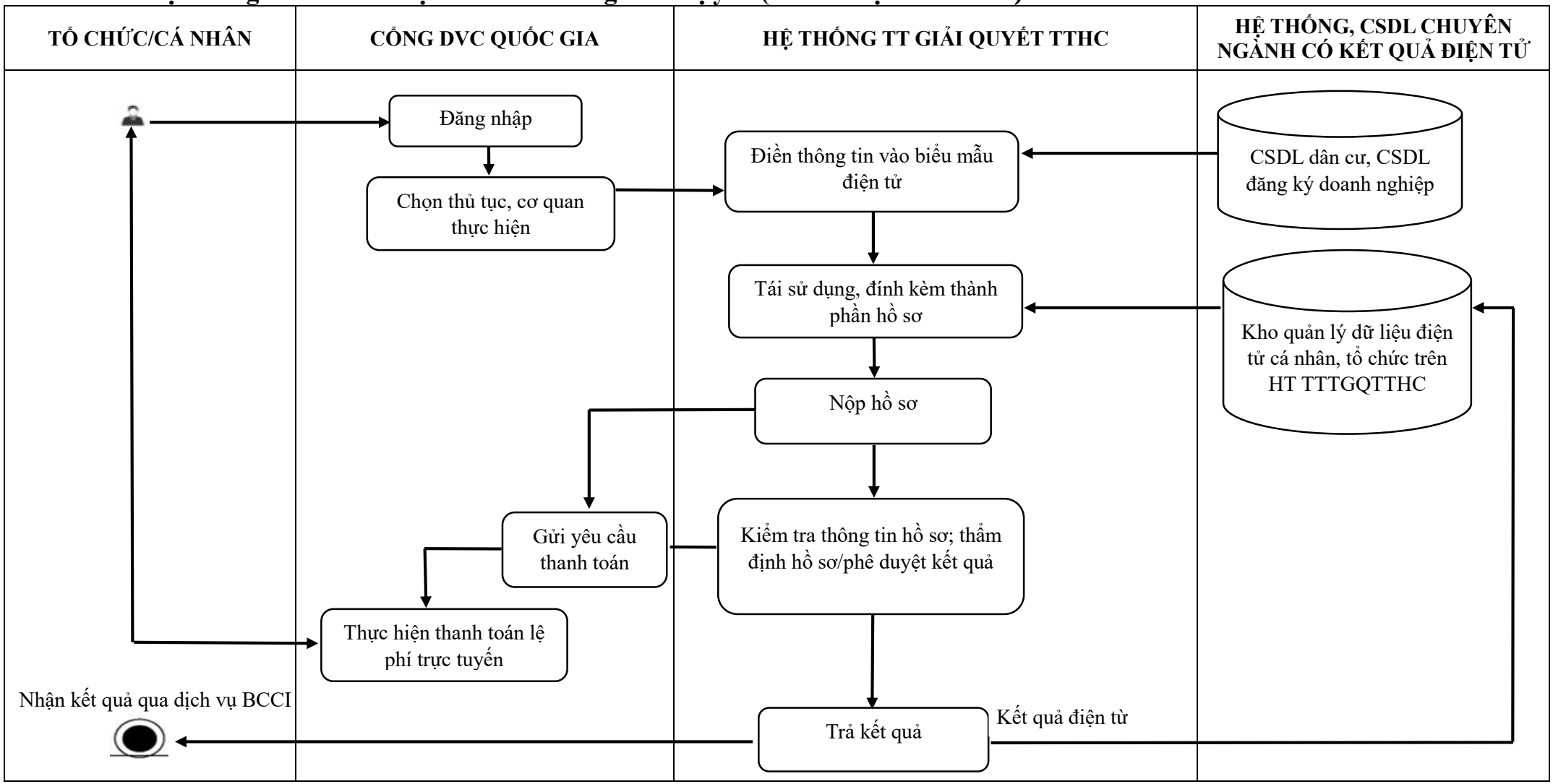

VI. LĨNH VỰC DƯỢC PHẨM

1. Thủ tục Điều chỉnh nội dung Chứng chỉ hành nghề dược theo hình thức xét hồ sơ (Mã thủ tục: 1.014101)

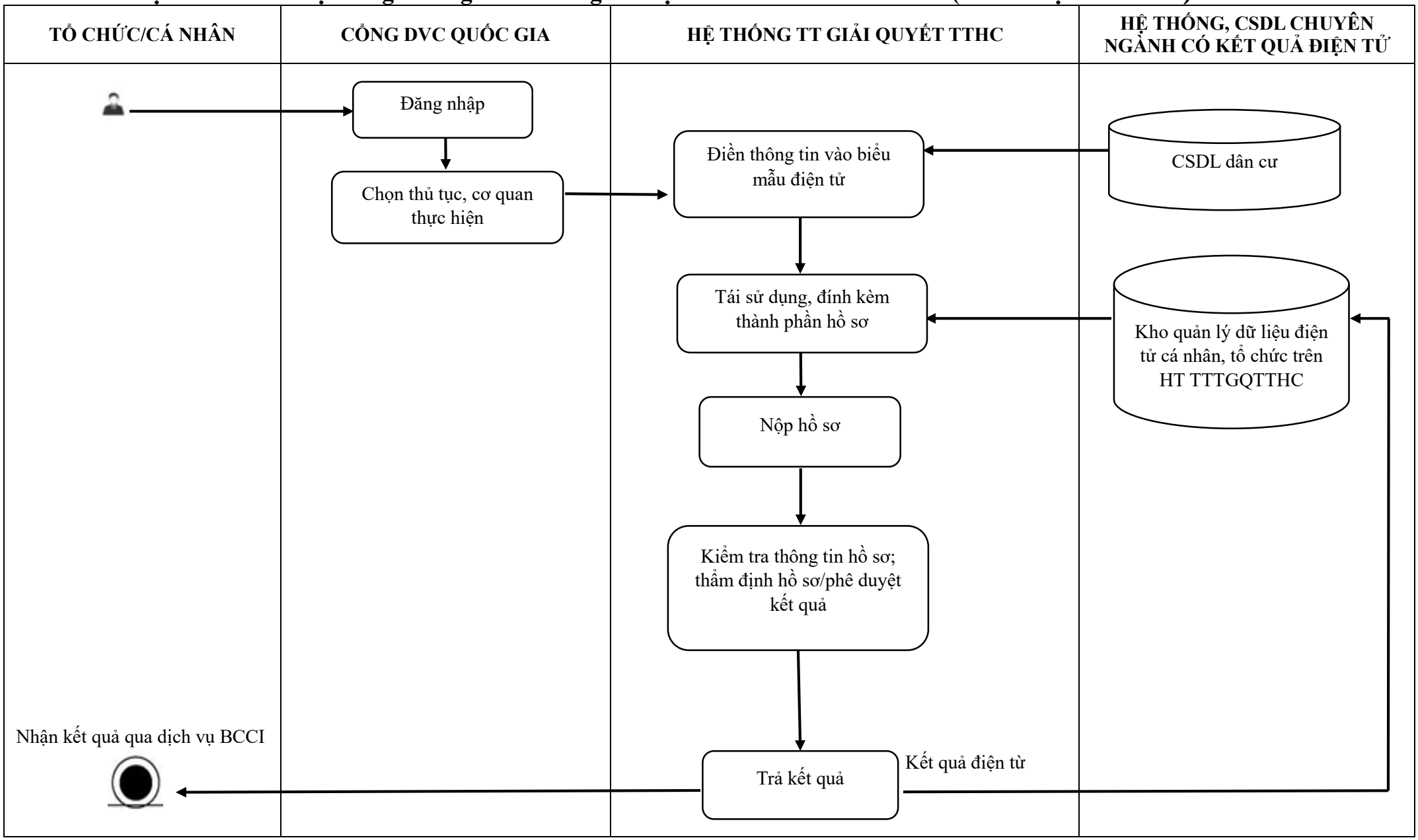

2. Thủ tục Cấp Chứng chỉ hành nghề dược theo hình thức xét hồ sơ trong trường hợp Chứng chỉ hành nghề dược bị ghi sai do lỗi của cơ quan cấp Chứng chỉ hành nghề dược (Mã thủ tục: 1.014099)

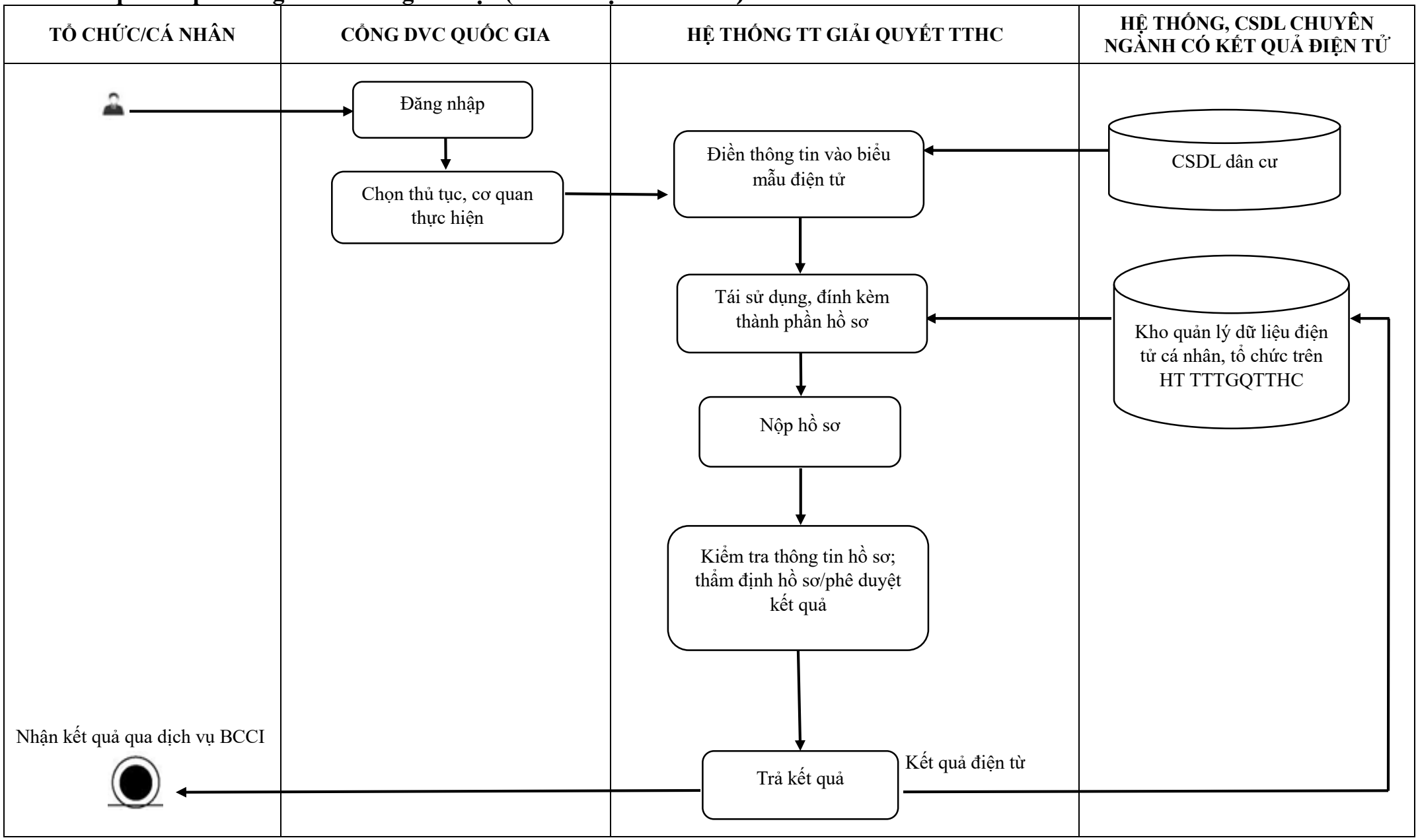

3. Thủ tục Cấp phép nhập khẩu thuốc thuộc hành lý cá nhân của tổ chức, cá nhân nhập cảnh gửi theo vận tải đơn, hàng hóa mang theo người của tổ chức, cá nhân nhập cảnh để điều trị bệnh cho bản thân người nhập cảnh (Mã thủ tục: 1.014090)

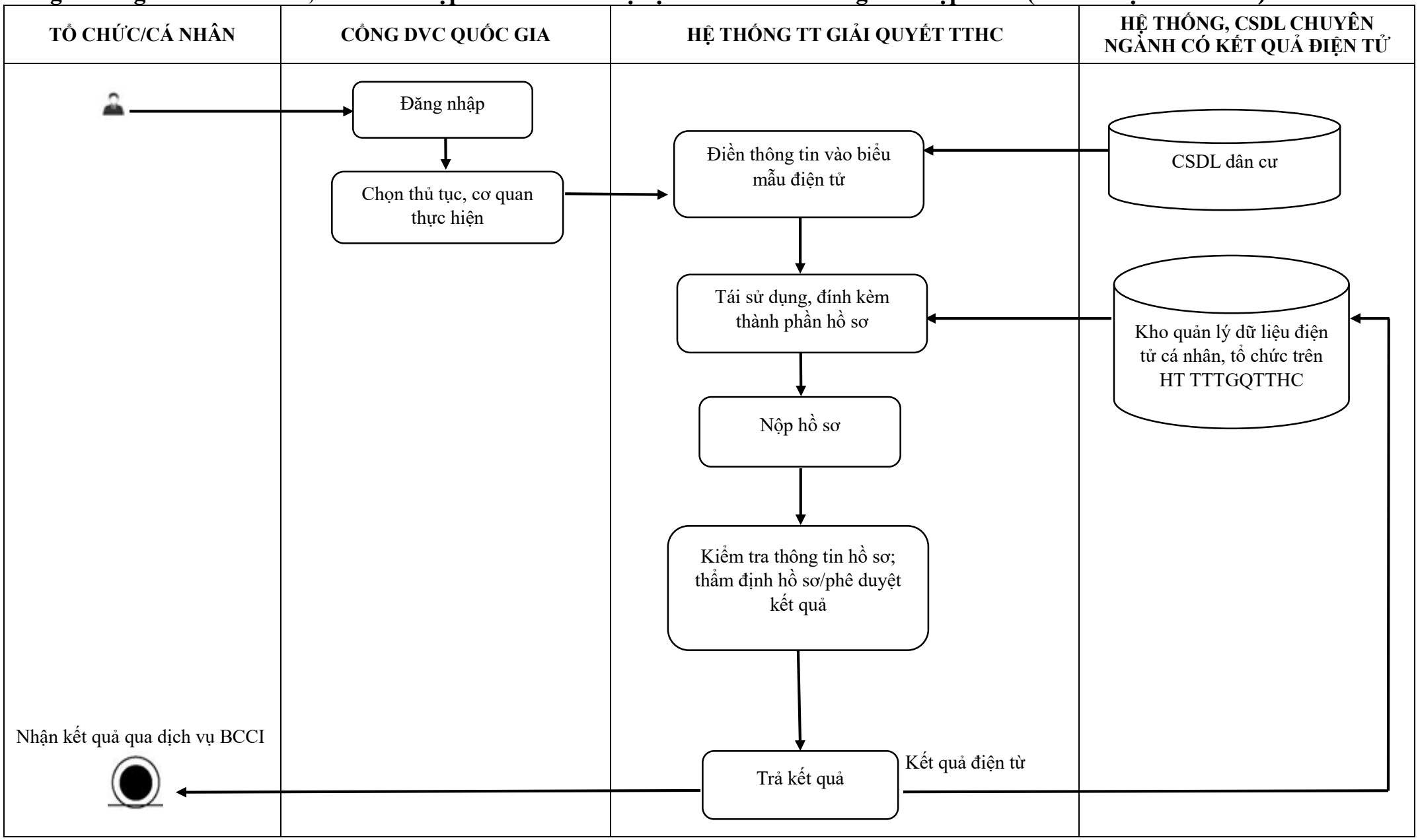

4. Thủ tục Cấp lại Chứng chỉ hành nghề dược theo hình thức xét hồ sơ (trường hợp bị hư hỏng hoặc bị mất) (Mã thủ tục; 1.014100)

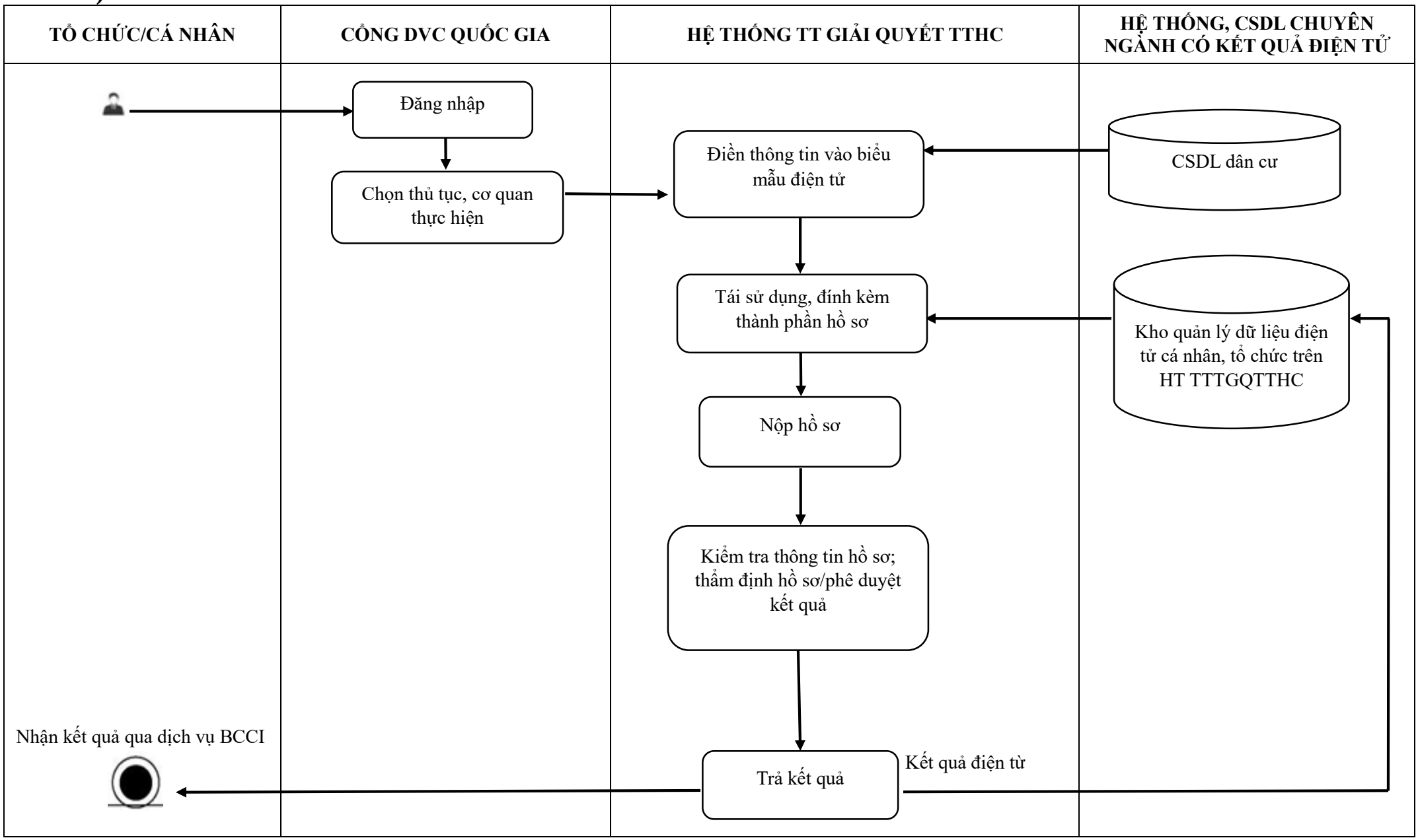

5. Thủ tục Cấp phép xuất khẩu thuốc phải kiểm soát đặc biệt thuộc hành lý cá nhân của tổ chức, cá nhân xuất cảnh gửi theo vận tải đơn, hàng hóa mang theo người của tổ chức, cá nhân xuất cảnh để điều trị bệnh cho bản thân người xuất cảnh và không phải là nguyên liệu làm thuốc phải kiểm soát đặc biệt (Mã thủ tục; 1.014105)

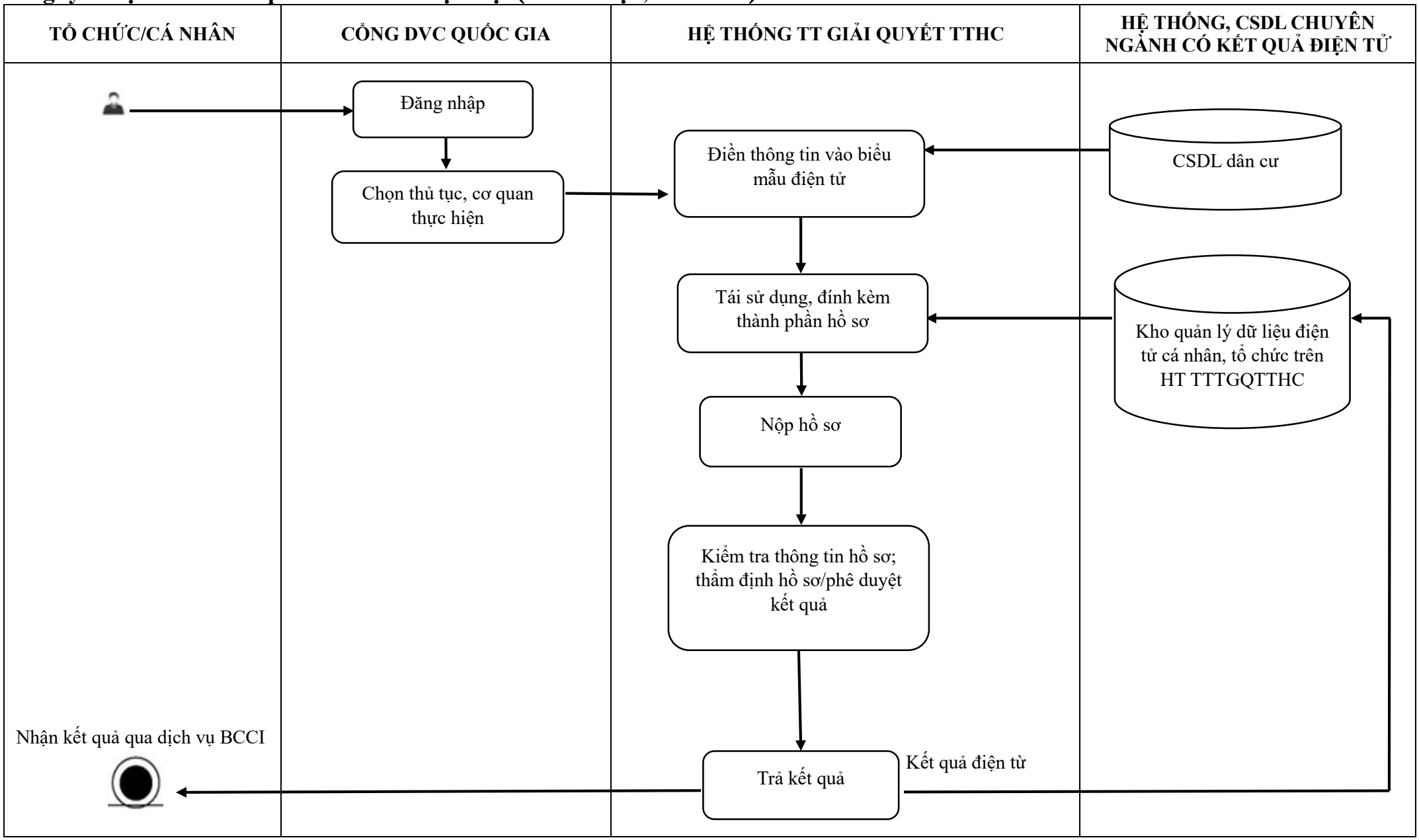

6. Thủ tục Cấp Chứng chỉ hành nghề dược (bao gồm cả trường hợp cấp Chứng chỉ hành nghề dược cho người bị thu hồi Chứng chỉ hành nghề dược theo quy định tại các khoản 1, 2, 4, 5, 6, 7, 8, 9, 10, 11 Điều 28 của Luật Dược) theo hình thức xét hồ sơ (Mã thủ tục; 1.014092)

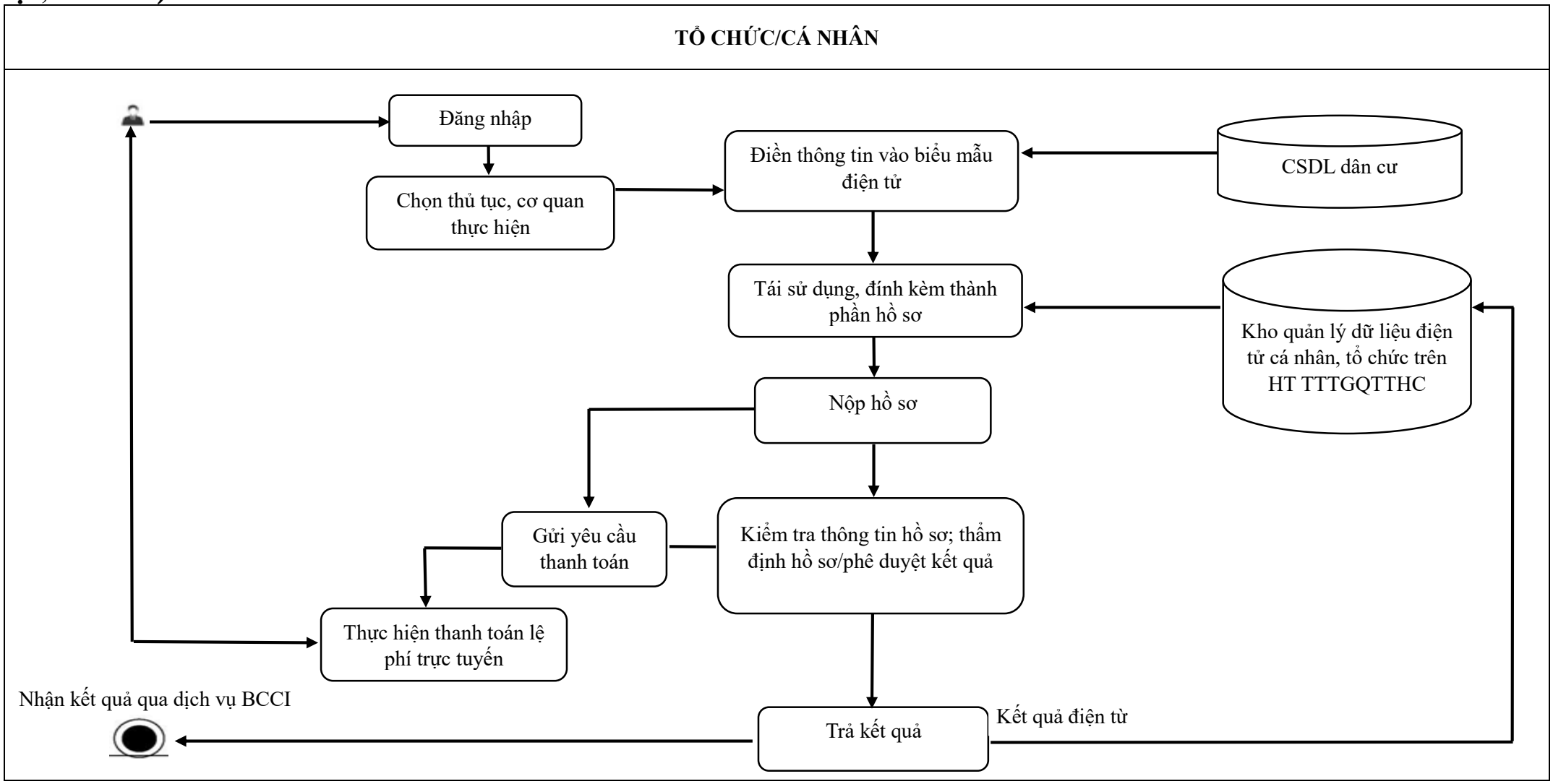

7. Thủ tục Cho phép mua thuốc gây nghiện, thuốc hướng thần, thuốc tiền chất, thuốc dạng phối hợp có chứa tiền chất thuộc thẩm quyền của Ủy ban nhân dân cấp tỉnh (Mã thủ tục: 1.014087)

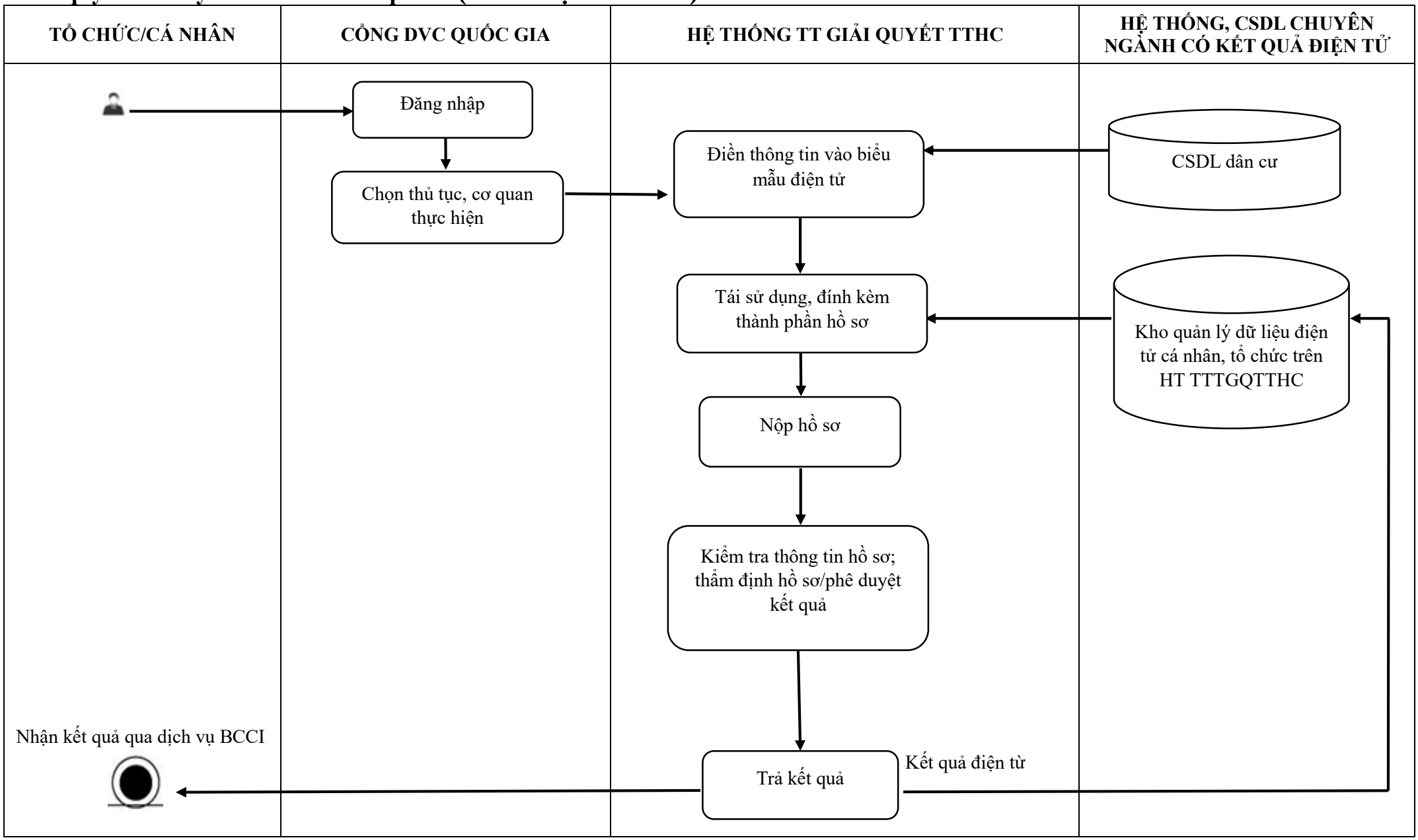

8. Thủ tục Công bố cơ sở kinh doanh có tổ chức kệ thuốc (Mã thủ tục: 1.014069)

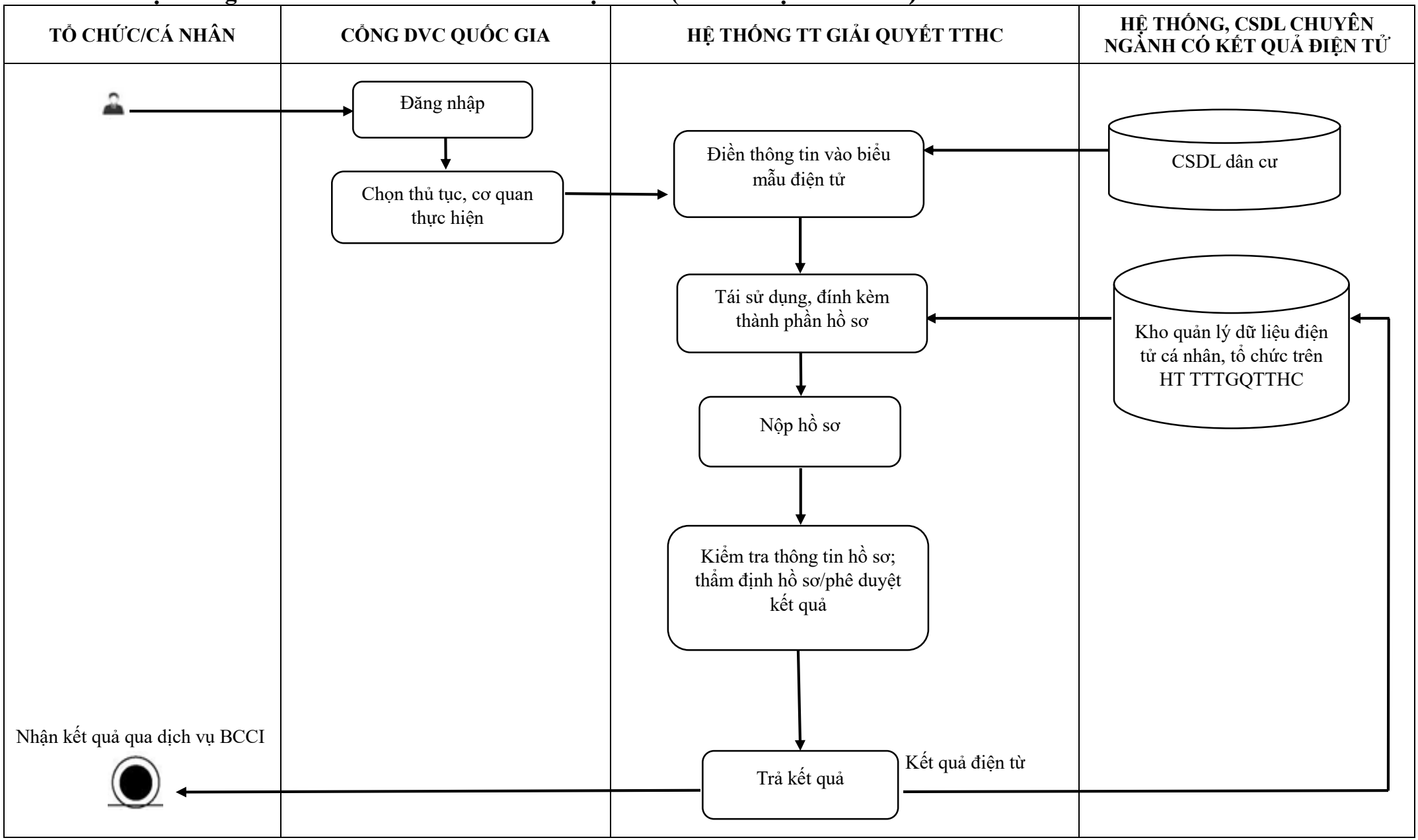

9. Thủ tục Cung cấp thuốc phóng xạ (Mã thủ tục; 1.001396)

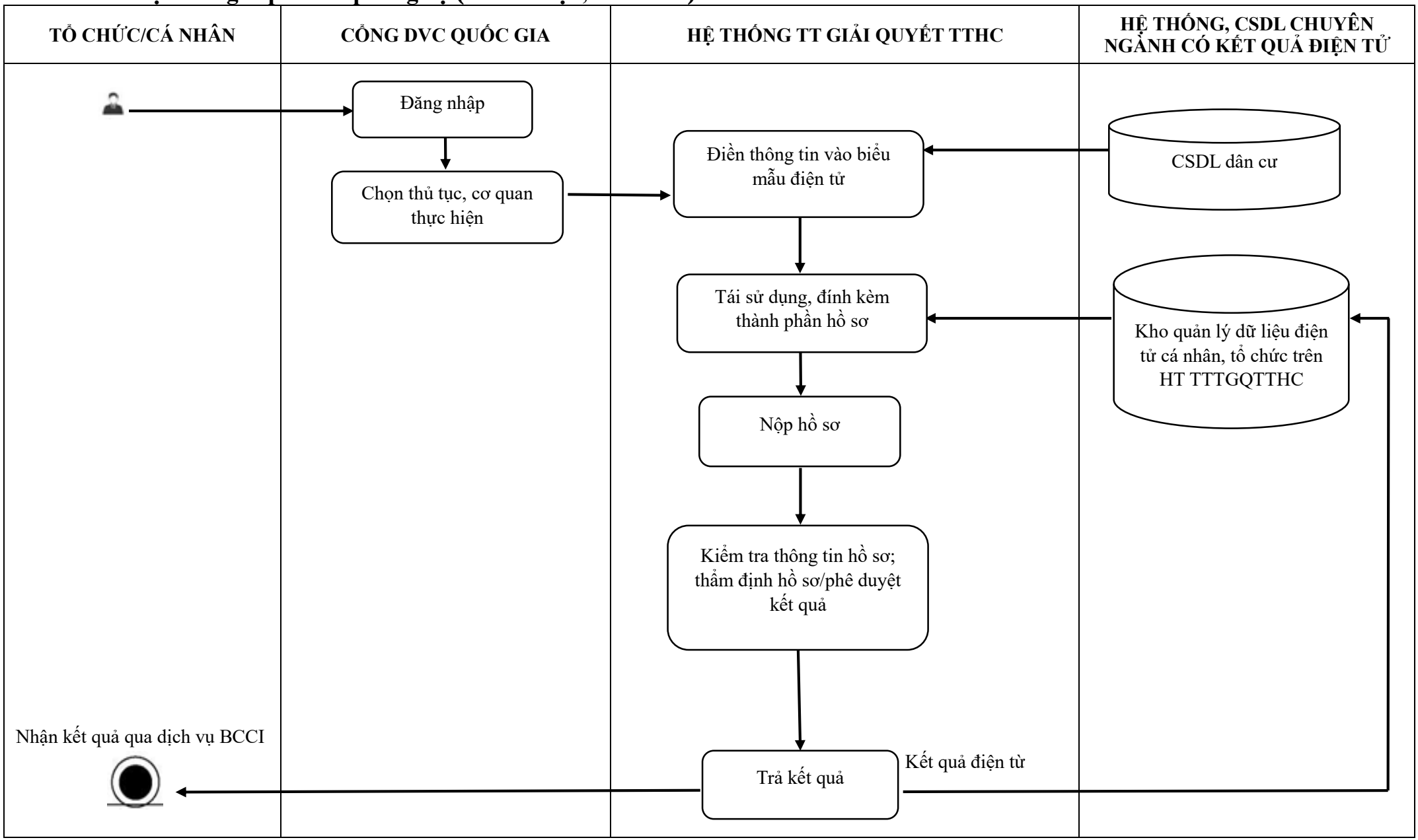

10. Thủ tục Kiểm soát thay đổi khi có thay đổi thuộc một trong các trường hợp quy định tại các điểm d, đ và e Khoản 1 Điều 11 Thông tư 04/2018/TT-BYT (Mã thủ tục: 1.003.068)

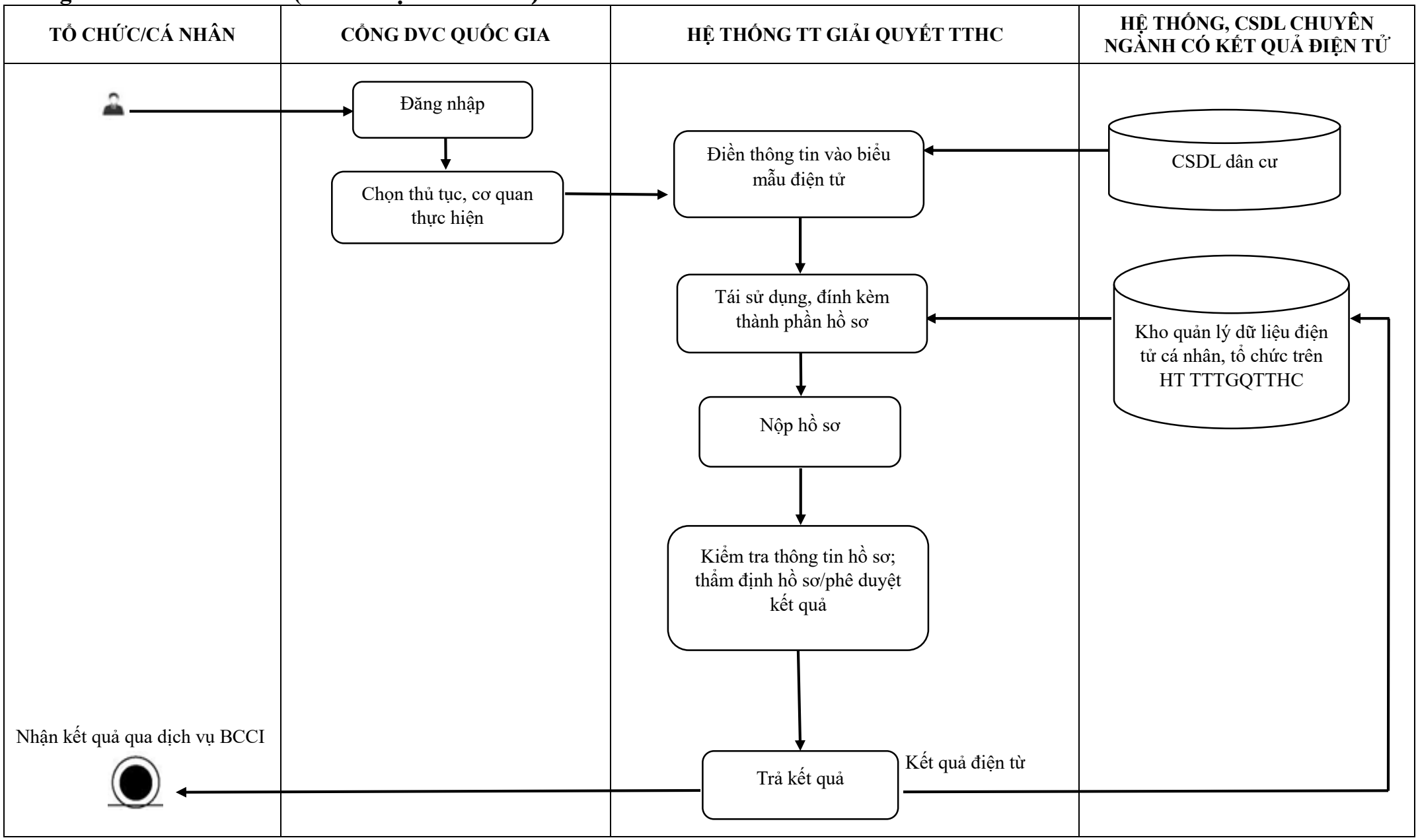

VII. LĨNH VỰC AN TOÀN THỰC PHẨM

1. Thủ tục Đăng ký bản công bố sản phẩm sản xuất trong nước đối với thực phẩm dinh dưỡng y học, thực phẩm dùng cho chế độ ăn đặc biệt, sản phẩm dinh dưỡng dùng cho trẻ đến 36 tháng tuổi (Mã thủ tục: 1.013862)

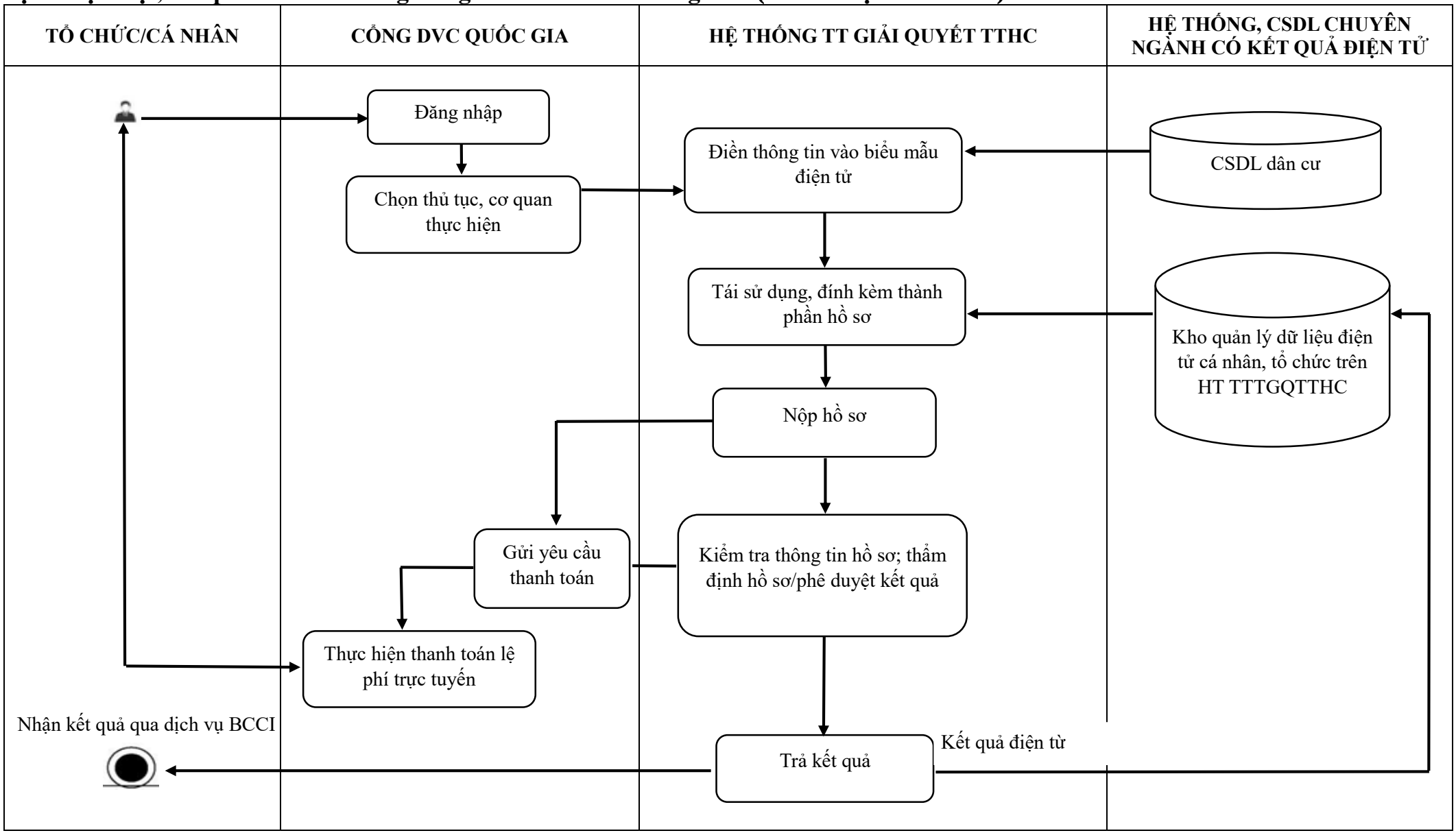

2. Thủ tục Đăng ký bản công bố sản phẩm nhập khẩu đối với thực phẩm dinh dưỡng y học, thực phẩm dùng cho chế độ ăn đặc biệt, sản phẩm dinh dưỡng dùng cho trẻ đến 36 tháng tuổi (Mã thủ tục: 1.013858)

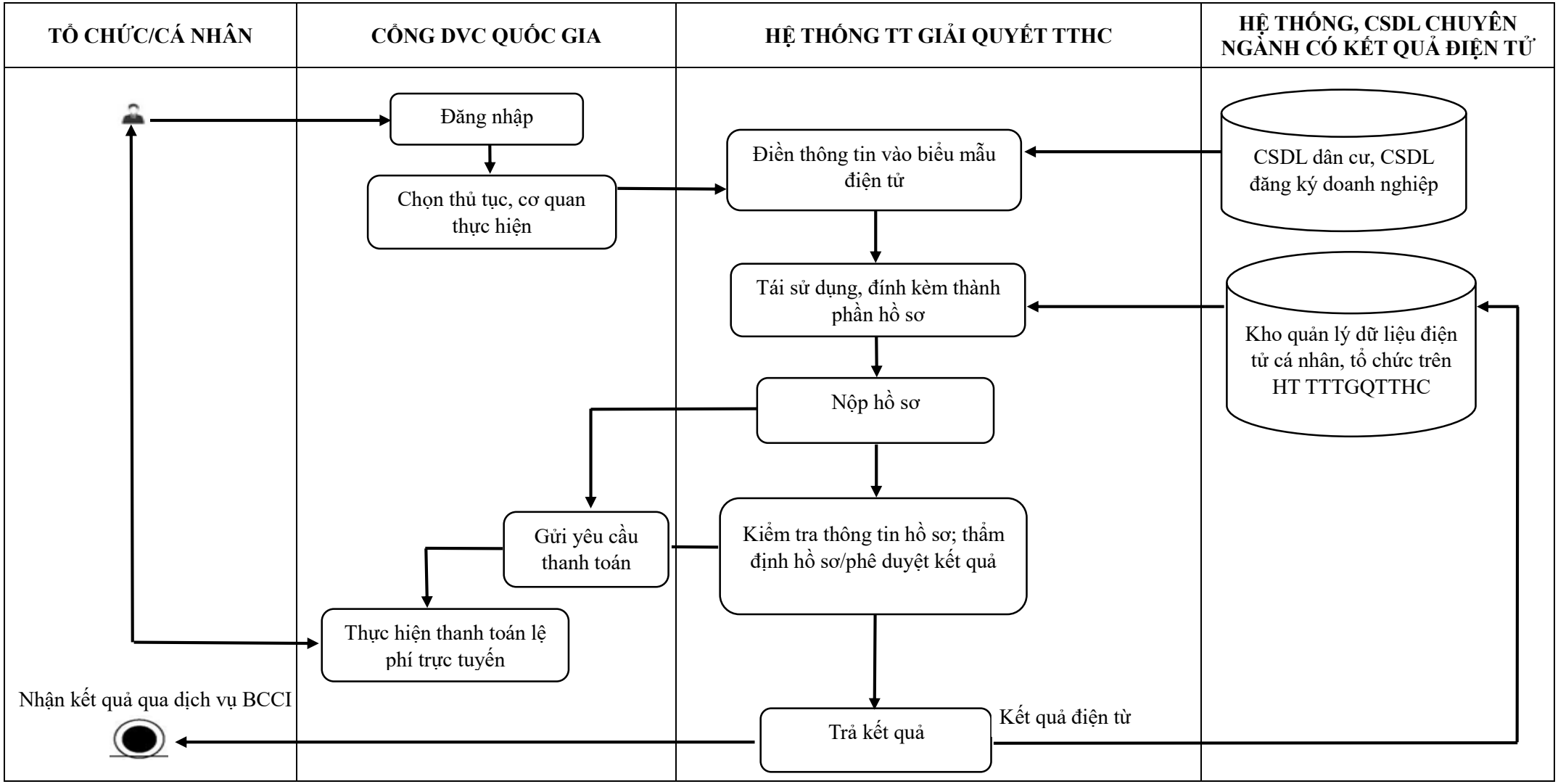

3. Thủ tục Đăng ký nội dung quảng cáo đối với thực phẩm dinh dưỡng y học, thực phẩm dùng cho chế độ ăn đặc biệt, sản phẩm dinh dưỡng dùng cho trẻ đến 36 tháng tuổi (Mã thủ tục: 1.013851)

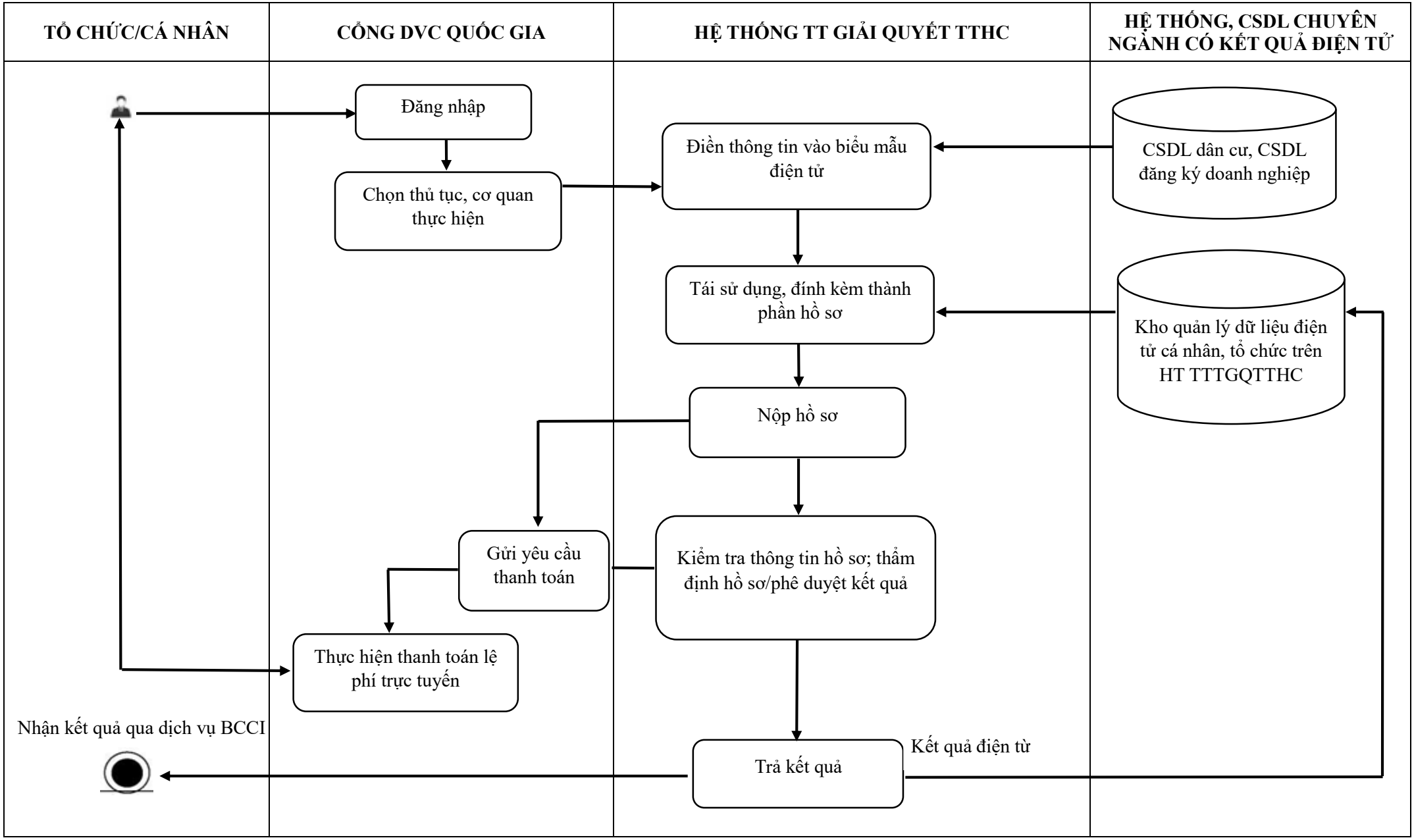

4. Thủ tục Sửa đổi, bổ sung, cấp lại giấy chứng nhận lưu hành tự do đối với sản phẩm thực phẩm xuất khẩu thuộc quyền quản lý của Bộ Y tế (Mã thủ tục: 1.013847)

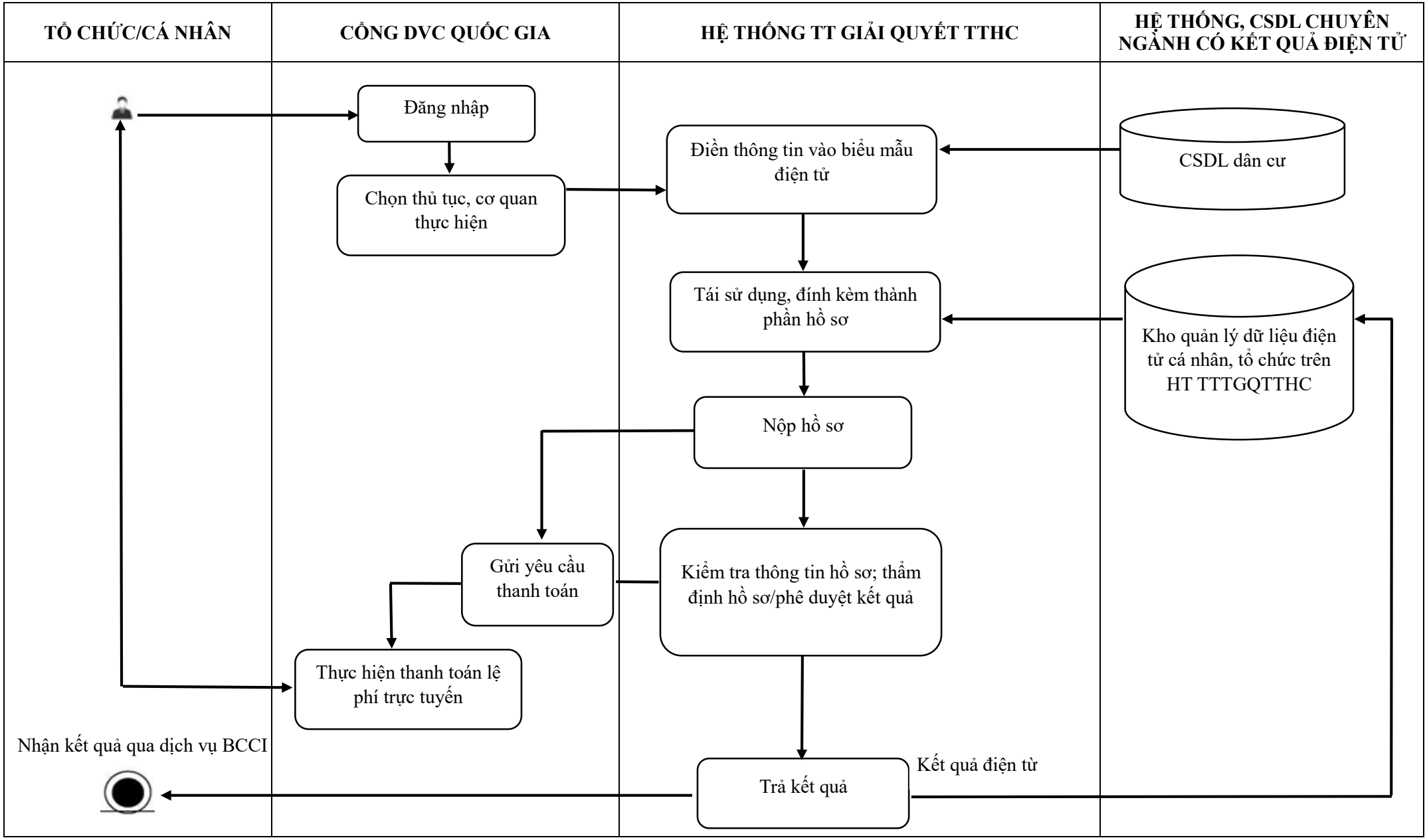

5. Thủ tục Miễn kiểm tra giám sát đối với cơ sở kiểm nghiệm thực phẩm đã đơợc tổ chức công nhận hợp pháp của Việt Nam hoặc tổ chức công nhận nước ngoài là thành viên tham gia thỏa thuận lẫn nhau của Hiệp hội công nhận phòng thí nhiệm Quốc tế, Hiệp hội công nhận phòng thí nghiệm Châu Á- Thái Bình Dương đánh giá và cấp chứng chỉ công nhận theo Tiêu chuẩn quốc gia TCVN ISO/IEC 17025 hoặc Tiêu chuẩn quốc tế ISO/IEC 17025 (Mã thủ tục: 1.013841)

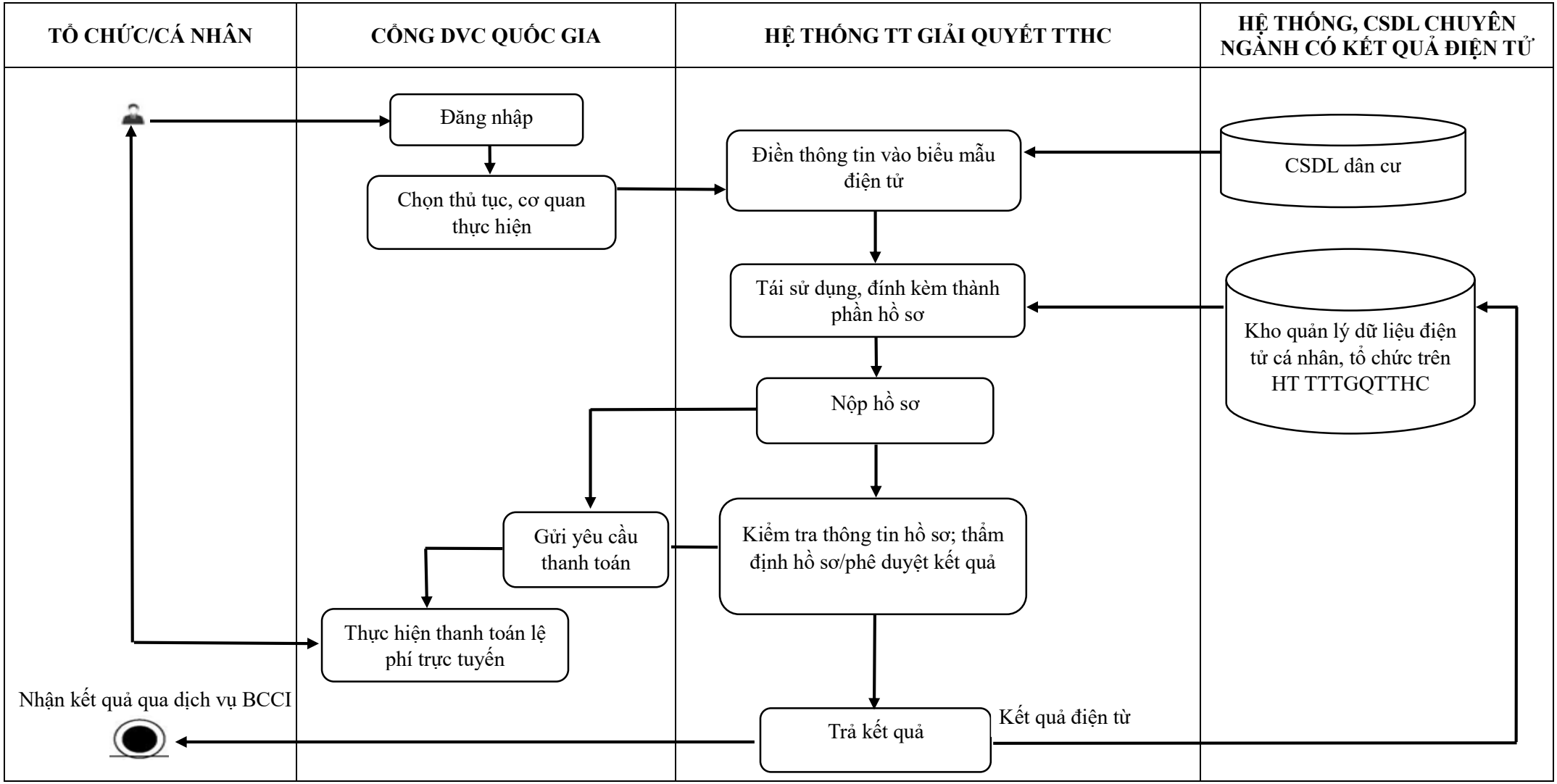

6. Thủ tục Cấp giấy chứng nhận lưu hành tự do (CFS) đối với sản phẩm thực phẩm xuất khẩu thuộc quyền quản lý của Bộ Y tế (Mã thủ tục: 1.013838)

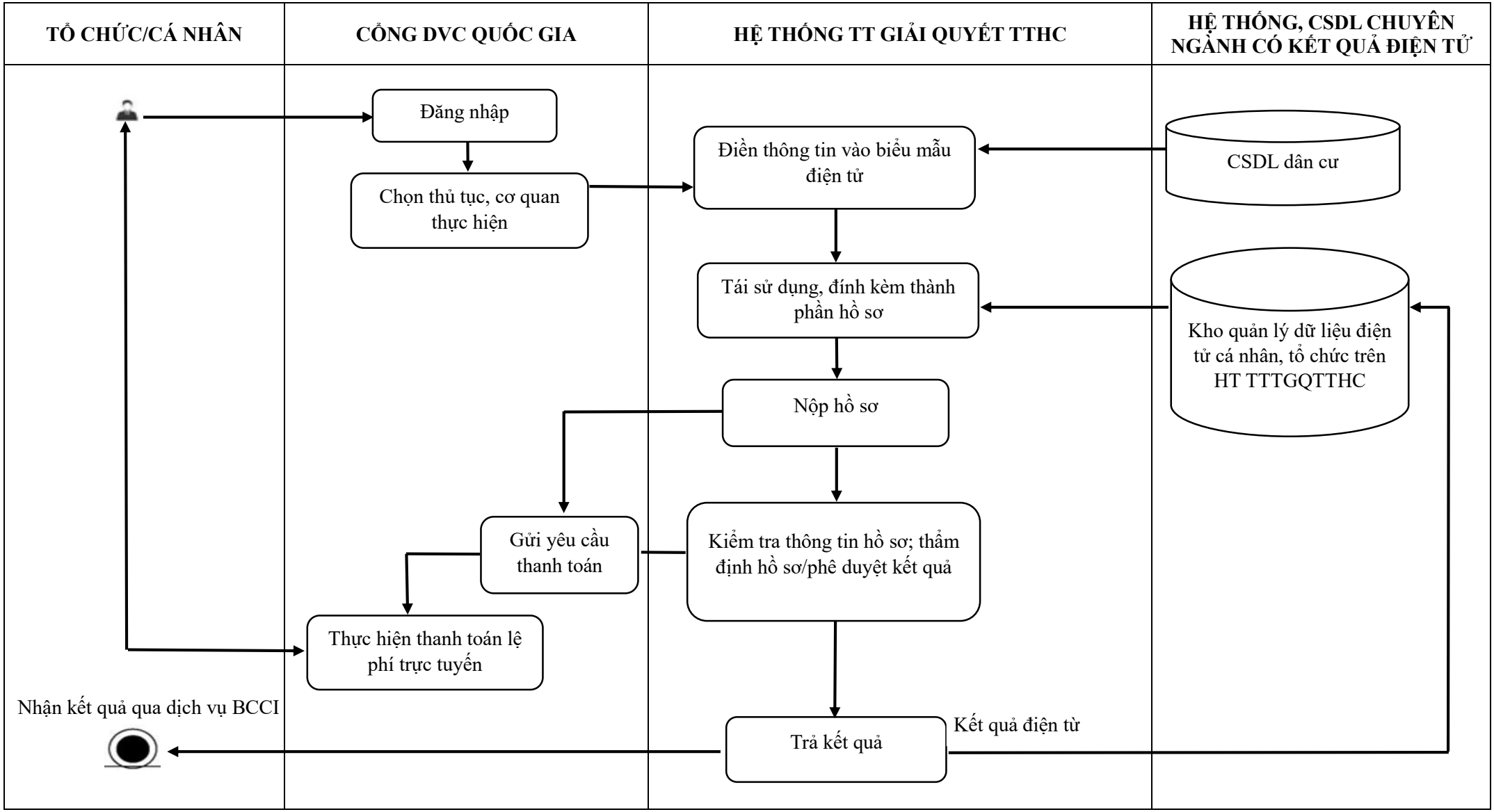

7. Thủ tục Cấp giấy chứng nhận đối với thực phẩm xuất khẩu (Mã thủ tục: 1.013829)

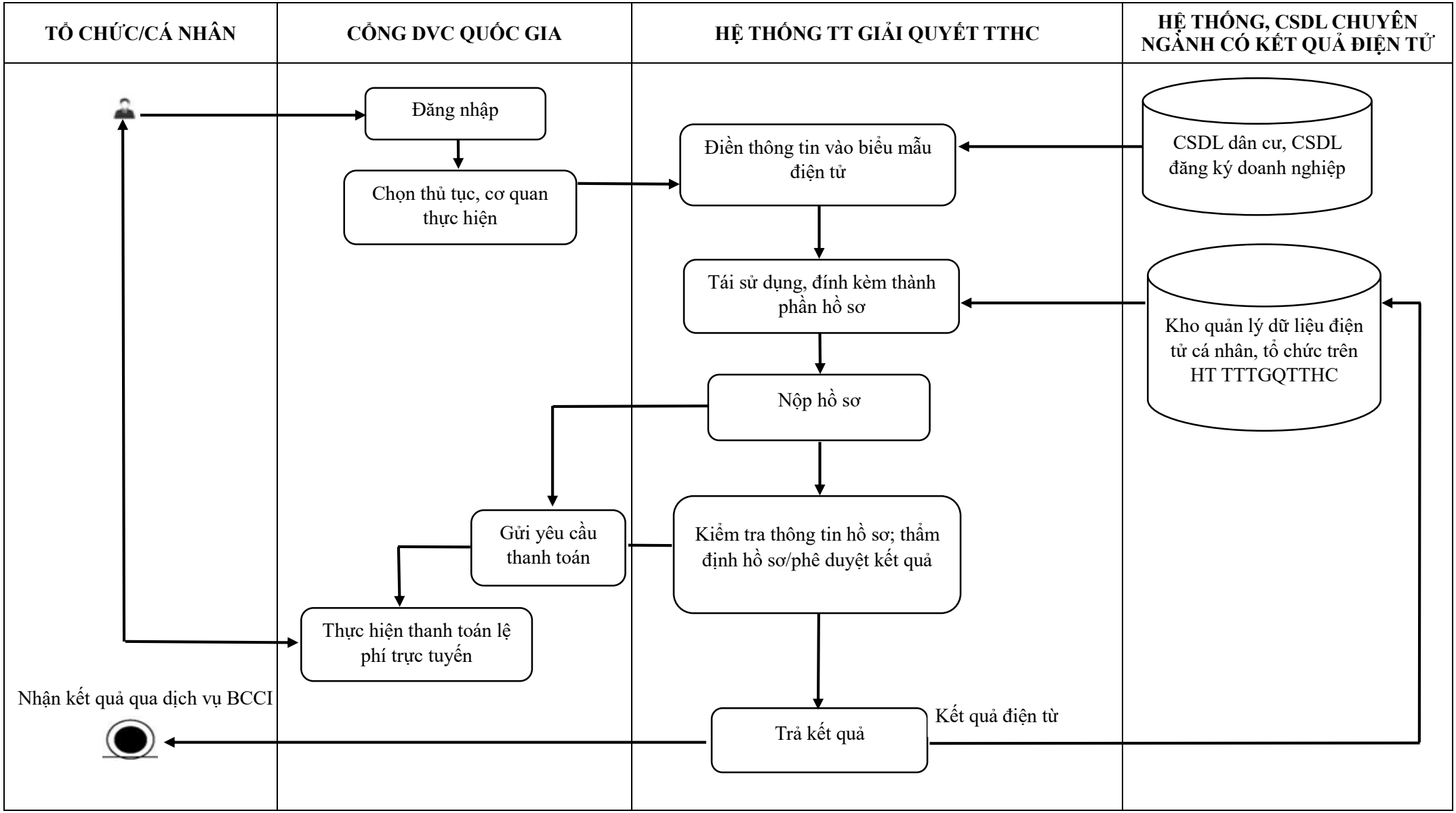

B. THỦ LỤC HÀNH CHÍNH CẤP XÃ (01 TTHC)
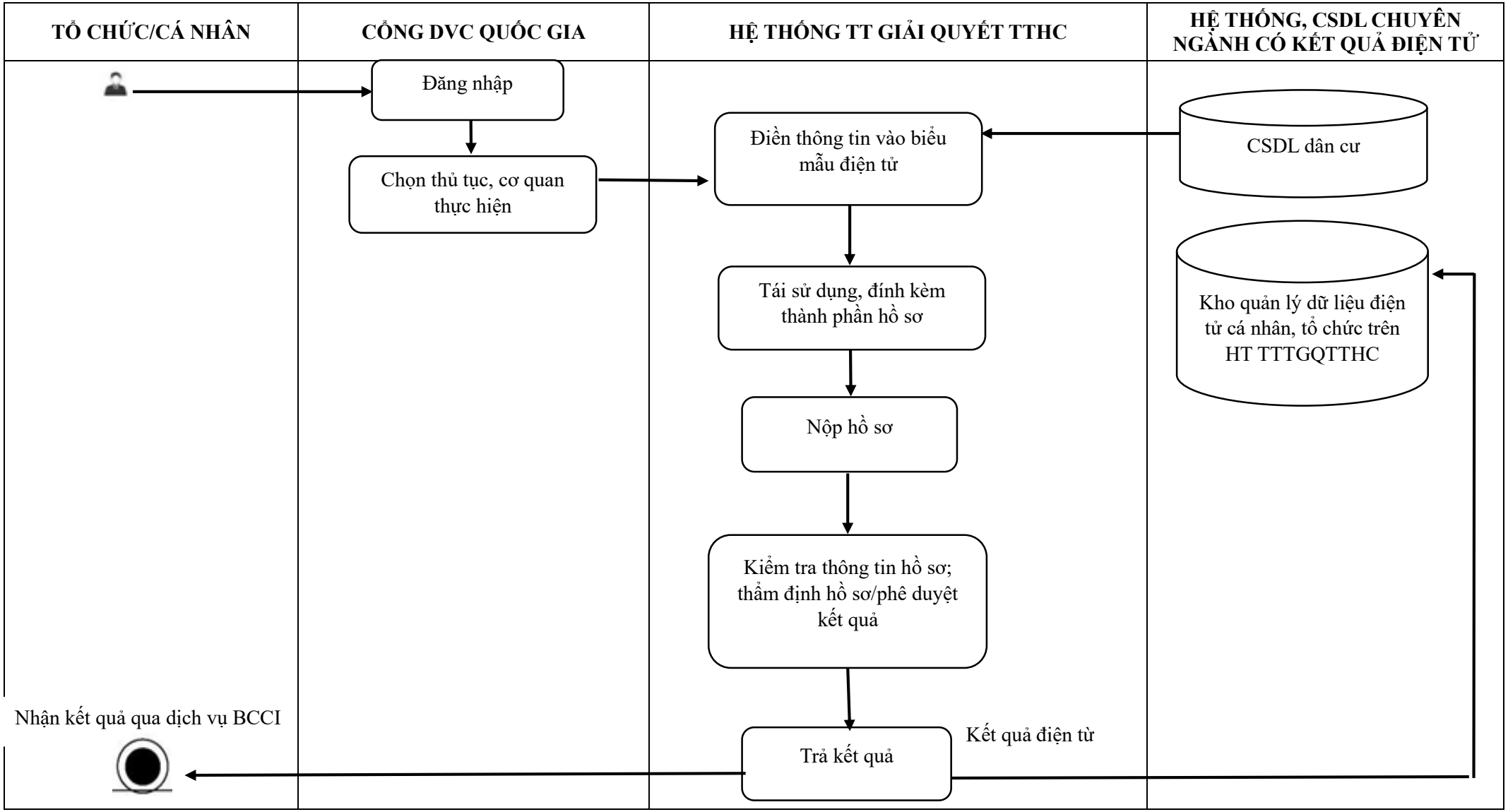
1. Thủ tục Hỗ trợ chi phí mai táng cho đối tượng bảo trợ xã hội (Mã thủ tục: 1.001731)