VỊ TRÍ KHU ĐẤT TRONG QUY HOẠCH CHUNG
THÀNH PHỐ HẢI PHÒNG ĐẾN NĂM 2040, TẦM NHÌN ĐẾN NĂM 2050
(Theo Quyết định số 323/QĐ-TTg ngày 30/3/2023 của Thủ tướng Chính phủ)

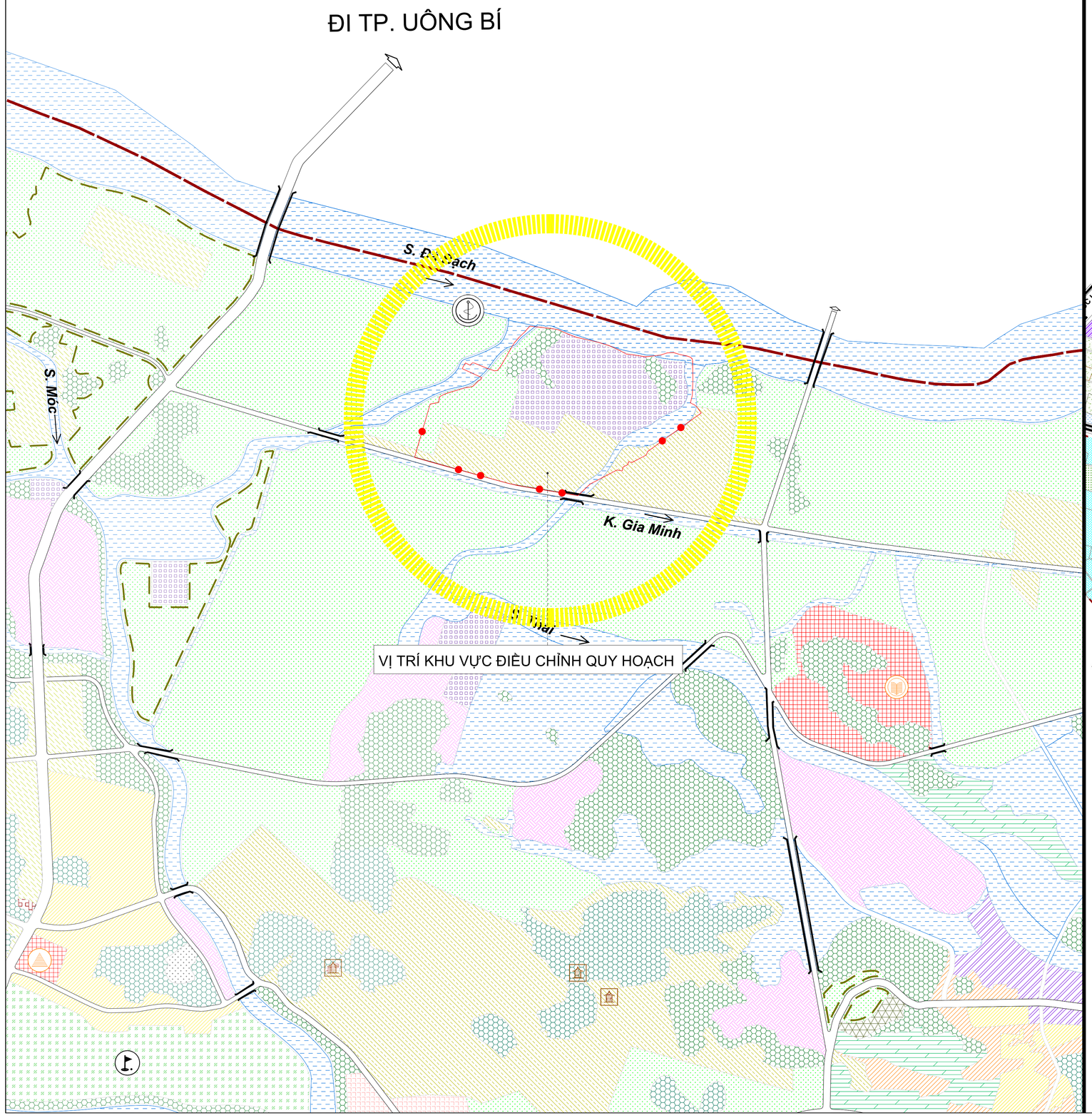

PHẠM VI KHU ĐẤT TRONG QUY HOẠCH CHUNG XÂY DỰNG
NÔNG THÔN MỚI KIỂU MẪU XÃ GIA MM,INH, HUYỆN THỦY NGUYÊN ĐẾN NĂM 2030
(Theo Quyết định số 1595/QĐ-UBND ngày 31/3/2020 của Ủy ban nhân dân huyện Thủy Nguyên)

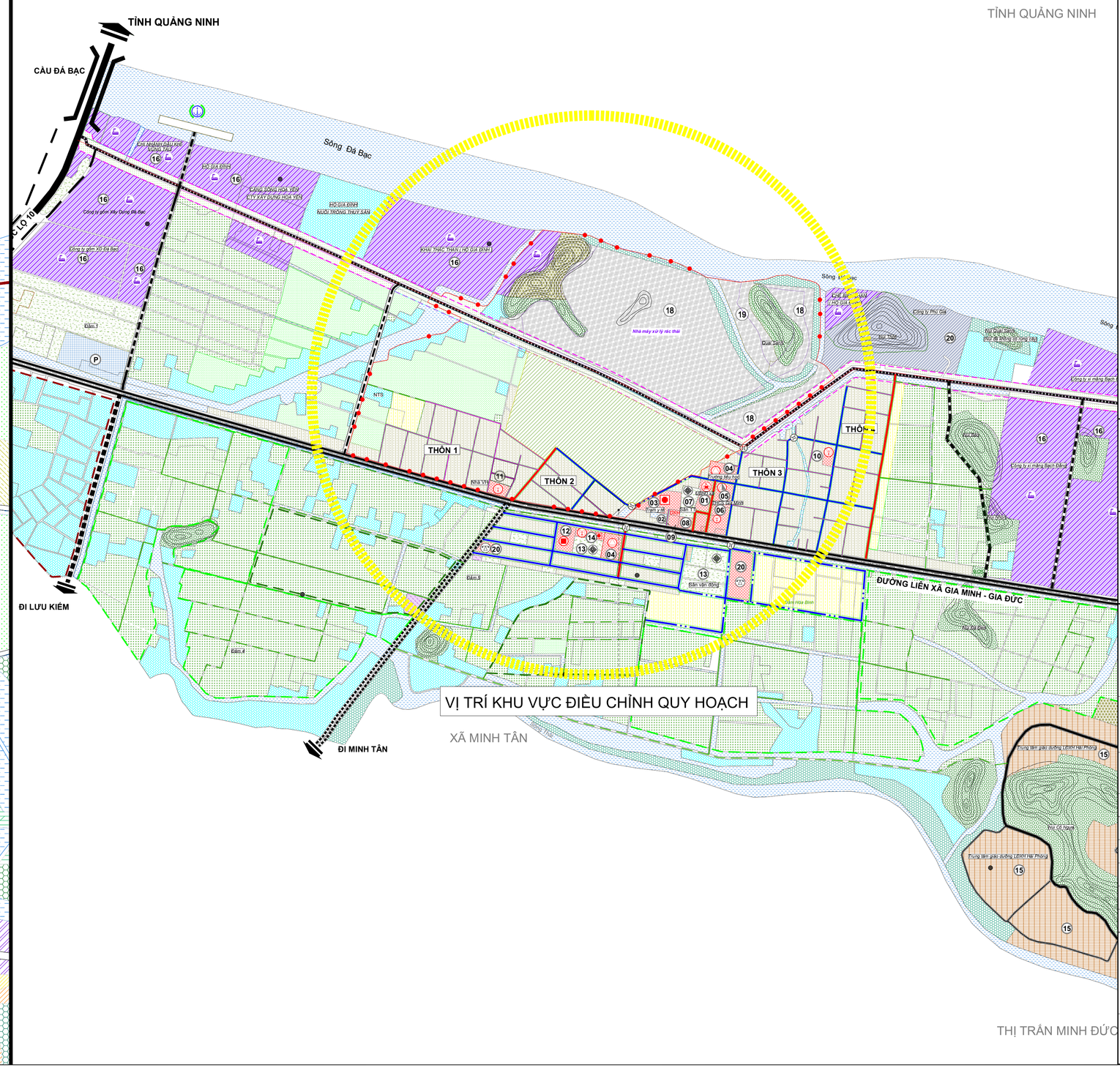

B

KÝ HIỆU:

RANH GIỚI LẬP QUY HOẠCH

CƠ QUAN PHÊ DUYỆT:
ỦY BAN NHÂN DÂN PHƯỜNG BẠCH ĐẰNG
KÈM THEO QUYẾT ĐỊNH SỐ:.....NGÀY.....THÁNG.....NĂM 2026

CƠ QUAN THẨM ĐỊNH:
PHÒNG XÂY DỰNG, NÔNG NGHIỆP VÀ MÔI TRƯỜNG
KÈM THEO BÁO CÁO SỐ:.....NGÀY.....THÁNG.....NĂM 2026

CƠ QUAN TỔ CHỨC LẬP, TRÌNH DUYỆT QUY HOẠCH
VĂN PHÒNG HỘI ĐỒNG NHÂN DÂN, ỦY BAN NHÂN DÂN
KÈM THEO TỜ TRÌNH SỐ:.....NGÀY.....THÁNG.....NĂM2026

CÔNG TRÌNH - ĐỊA ĐIỂM:
ĐIỀU CHỈNH CỤC BỘ QUY HOẠCH CHUNG XÂY DỰNG NÔNG THÔN MỚI KIỂU MẪU XÃ GIA MINH HUYỆN THỦY NGUYÊN ĐẾN NĂM 2030
ĐỊA ĐIỂM: PHƯỜNG BẠCH ĐẰNG, THÀNH PHỐ HẢI PHÒNG

TÊN BẢN VẼ:
VỊ TRÍ, RANH GIỚI LẬP QUY HOẠCH

BẢN VẼ: QH-01	KÍCH THƯỚC: A0	TỶ LỆ: 1/5000	NGÀY: 2026
THIẾT KẾ	PHẠM THỊ HỒNG NHUNG		
CHỦ TRÌ	PHẠM THỊ HỒNG NHUNG		
CHỦ NHIỆM	VŨ TRƯỜNG XUÂN		
TRƯỞNG PHÒNG	PHẠM THỊ LÂM GIANG		
QL KỸ THUẬT	PHẠM CHÂU LAN		

GIÁM ĐỐC

THS. TÔ ĐỨC QUÂN

CÔNG TY CỔ PHẦN TƯ VẤN THIẾT KẾ VÀ ĐẦU TƯ XÂY DỰNG AE
TRỤ SỞ: SỐ 88/270 ĐƯỜNG ĐÀ NẴNG, PHƯỜNG NGÔ QUYỀN, HẢI PHÒNG