CỘNG HÒA XÃ HỘI CHỦ NGHĨA VIỆT NAM
Độc lập - Tự do - Hạnh phúc

ĐƠN ĐỀ NGHỊ
Niêm yết công khai nhận cha, con có yếu tố nước ngoài

Kính gửi: UBND đặc khu Cát Hải.

Họ và tên tôi là: **ĐOÀN THỊ THÙY TRANG**, sinh năm 1990.

Căn cước công dân số **031190006256** do Cục cảnh sát quản lý hành chính về trật tự xã hội cấp ngày 13/8/2021. Nơi thường trú tại: Tổ dân phố Cái Bèo, đặc khu Cát Hải, thành phố Hải Phòng.

Tôi viết đơn này đề nghị Ủy ban nhân dân đặc khu Cát Hải niêm yết công khai việc nhận cha, con có yếu tố nước ngoài như sau:

Tôi là mẹ đẻ cháu: ĐOÀN KHÁNH THY, ngày tháng năm sinh: 10/11/2025 *(theo Giấy khai sinh số 296/2025, do UBND đặc khu Cát Hải đăng ký ngày 23/12/2025);* hiện tại, trên giấy khai sinh của cháu chưa có họ, tên của người cha.

Cha đẻ của cháu Đoàn Khánh Thy là ông FOWLER JOSEPH, ngày sinh: 10/12/1972; Hộ chiếu số: 144353105 cấp ngày 07/11/2023 tại Văn phòng Hộ chiếu Hoàng Gia Anh; Quốc tịch: Anh

Tôi đang làm thủ tục nhận cha, con có yếu tố nước ngoài, theo quy định về Luật Hộ tịch để làm thủ tục phải thực hiện việc công khai; đề nghị Ủy ban nhân dân đặc khu Cát Hải niêm yết công khai việc nhận cha, con theo đúng quy định.

**** Hồ sơ kèm theo:***

1. CCCD - Đoàn Thị Thùy Trang (01 bản photo);
2. Giấy khai sinh - Đoàn Khánh Thy (01 bản photo);
3. Hộ chiếu - FOWLER JOSEPH (01 bản photo);
4. Kết quả xét nghiệm ADN (01 bản photo).

Cát Hải, ngày 13 tháng 11 năm 2026
NGƯỜI ĐỀ NGHỊ

Đoàn Thị Thùy Trang

CỘNG HOÀ XÃ HỘI CHỦ NGHĨA VIỆT NAM
Độc lập - Tự do - Hạnh phúc

TỜ KHAI ĐĂNG KÝ NHẬN CHA, MẸ, CON

Kính gửi: (1) Ủy ban nhân dân đặc khu Cát Hải

Họ, chữ đệm, tên người yêu cầu: Đoàn Thị Thuỳ Trang

Ngày, tháng, năm sinh: 28/01/1990

Nơi cư trú: (2) Tổ dân phố Cái Bèo, thị trấn Cát Bà, đặc khu Cát Hải, thành phố Hải Phòng

Giấy tờ tùy thân: (3) CCCD số 031190006256 cấp ngày 13/8/2021 tại cục Cảnh sát

Quan hệ với người nhận cha/mẹ/con: (4) Mẹ của cháu Đoàn Khánh Thy

Đề nghị cơ quan công nhận người có tên dưới đây:

Họ, chữ đệm, tên: Fowler Joseph

Ngày, tháng, năm sinh: 10/12/1972

Giới tính: (2) Nam Dân tộc: (2) Quốc tịch: (2) Anh

Nơi cư trú: (2) Thị trấn Towcester thuộc hạt West Northamptonshire - Anh

Giấy khai sinh/Giấy tờ tùy thân: (3) Hộ chiếu số 144353105 cấp ngày 07/11/2023 tại văn phòng Hộ chiếu Hoàng Gia Anh

Là Cha đẻ **của người có tên dưới đây:**

Họ, chữ đệm, tên: Đoàn Khánh Thy

Ngày, tháng, năm sinh: 10/11/2025

Giới tính: (2) Nữ Dân tộc: (2) Quốc tịch: (2) Việt Nam

Nơi cư trú: (2) Tổ dân phố Cái Bèo, thị trấn Cát Bà, đặc khu Cát Hải, thành phố Hải Phòng

Giấy khai sinh/Giấy tờ tùy thân: (3) Giấy khai sinh số 296/2025 cấp ngày 23/12/2025, nơi cấp UBND đặc khu Cát Hải

Tôi cam đoan việc nhận cha con nói trên là đúng sự thật, tự nguyện, không có tranh chấp và chịu trách nhiệm trước pháp luật về cam đoan của mình.

Làm tại Cát Hải *ngày* 20 *tháng* 11 *năm* 2026

Người yêu cầu

(Ký, ghi rõ họ, chữ đệm, tên)

Đoàn Thị Thuỳ Trang

Ý kiến của người hiện đang là mẹ hoặc cha(5)

Tôi đồng ý nội dung việc Cha nhận con nêu trên

Đoàn Thị Thuỳ Trang

Đề nghị cấp bản sao (6): Có ☐ Không ☐

Chú thích:

(1) Ghi rõ tên cơ quan đăng ký nhận cha, mẹ, con.

(2) *Chỉ ghi trong trường hợp người có yêu cầu đăng ký hộ tịch chưa có/không cung cấp số định danh cá nhân/căn cước công dân/thẻ căn cước/chứng minh nhân dân.*

Trường hợp phải cung cấp thông tin "Nơi cư trú" thì ghi theo nơi đăng ký thường trú; nếu không có nơi đăng ký thường trú thì ghi theo nơi đăng ký tạm trú; trường hợp không có nơi đăng ký thường trú và nơi đăng ký tạm trú thì ghi theo nơi ở hiện tại.

(3) *Ghi số định danh cá nhân/căn cước công dân/thẻ căn cước/số Giấy khai sinh (đối với trẻ em)*

Ví dụ: - Căn cước công dân số 025188001010 do Cục Cảnh sát QLHC về TTXH cấp ngày 20/11/2021.

- Giấy khai sinh số 01/2014, quyển số 02 do UBND xã Mỹ Thắng, huyện Mỹ Lộc, tỉnh Nam Định cấp ngày 15/11/2014.

Trường hợp không có số định danh cá nhân/căn cước công dân/thẻ căn cước thì ghi giấy tờ hợp lệ thay thế (hộ chiếu, chứng minh nhân dân,...).

(4) Chỉ khai trong trường hợp người yêu cầu không đồng thời là người nhận cha/mẹ/con.

(5) Chỉ khai trong trường hợp cha hoặc mẹ nhận con chưa thành niên hoặc người đã thành niên nhưng mất năng lực hành vi dân sự, ghi ý kiến của người cha nếu mẹ là người yêu cầu, ý kiến người mẹ nếu cha là người yêu cầu (trừ trường hợp người đó đã chết, mất tích, mất năng lực hành vi dân sự hoặc hạn chế năng lực hành vi dân sự).

(6) Đề nghị đánh dấu X vào ô nếu có yêu cầu cấp bản sao và ghi rõ số lượng.



CỘNG HÒA XÃ HỘI CHỦ NGHĨA VIỆT NAM
Độc lập - Tự do - Hạnh phúc
SOCIALIST REPUBLIC OF VIET NAM
Independence - Freedom - Happiness

CĂN CƯỚC CÔNG DÂN
Citizen Identity Card

Số / No.: 031190006256
Họ và tên / Full name:
ĐOÀN THỊ THÙY TRANG
Ngày sinh / Date of birth: 28/01/1990
Giới tính / Sex: Nữ Quốc tịch / Nationality: Việt Nam
Quê quán / Place of origin:
Xuân Đám, Cát Hải, Hải Phòng
Nơi thường trú / Place of residence: Tổ Dân Phố 7
Thị trấn Cát Bà, Cát Hải, Hải Phòng
Có giá trị đến: 28/01/2030
Date of expiry

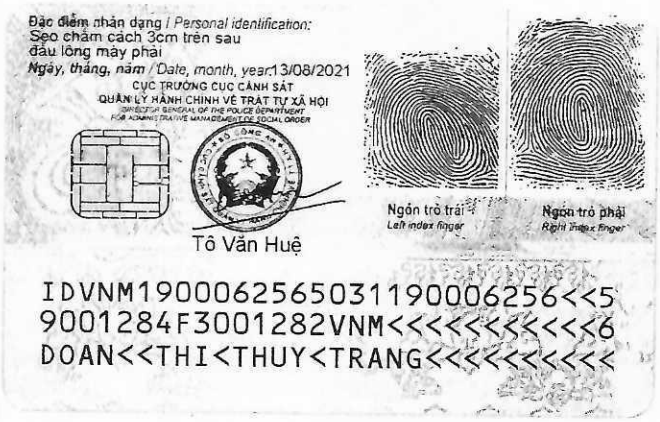

Đặc điểm nhận dạng / Personal identification:
Sẹo chấm cách 3cm trên sau
đầu lông mày phải
Ngày, tháng, năm / Date, month, year: 13/08/2021
CỤC TRƯỞNG CỤC CẢNH SÁT
QUẢN LÝ HÀNH CHÍNH VỀ TRẬT TỰ XÃ HỘI
DIRECTOR GENERAL OF THE POLICE DEPARTMENT
FOR ADMINISTRATIVE MANAGEMENT OF SOCIAL ORDER
Tô Văn Huệ
Ngón trỏ trái
Left index finger
Ngón trỏ phải
Right index finger

IDVNM190006256503119000625 6<<5
9001284F3001282VNM<<<<<<<<<<<6
DOAN<<THI<THUY<TRANG<<<<<<<<<<

SỞ Y TẾ THÀNH PHỐ HẢI PHÒNG
BỆNH VIỆN PHỤ SẢN HẢI PHÒNG

Cấp lần đầu: [X]
Cấp lại:

CỘNG HÒA XÃ HỘI CHỦ NGHĨA VIỆT NAM
Độc lập - Tự do - Hạnh phúc

Mã số GCS: 10018.GCS.31030.25

GIẤY CHỨNG SINH

(Ban hành kèm theo Thông tư số 22/2025/TT-BYT ngày 28 tháng 06 năm 2025 của Bộ trưởng Bộ Y tế)

Họ, chữ đệm, tên khai sinh của mẹ: **ĐOÀN THỊ THÙY TRANG**
Ngày, tháng, năm sinh: 28/01/1990 Dân tộc: Kinh
Số ĐDCN/Hộ chiếu: 031190006256
Nơi cư trú: Thôn 7 Cát Bà-Đặc khu Cát Hải--Thành phố Hải Phòng
Mã số BHXH/Thẻ BHYT số: XD2313111053679
Đã sinh con vào lúc: 07 giờ 10 phút, ngày 10 tháng 11 năm 2025
Tại: **Bệnh viện Phụ sản Hải Phòng**
Số con trong lần sinh này: 1
Giới tính của con: Nữ Cân nặng: 3.000 gam
Dự định đặt tên con là: ĐOÀN NHƯ Ý
Ghi chú: sinh con phải phẫu thuật

Hải Phòng, ngày 10 tháng 11 năm 2025

Thân nhân của trẻ	**Người đỡ đẻ**	**Đại diện cơ sở KBCB**
(Ký, ghi rõ họ tên)	*(Ký, ghi rõ họ tên)*	*(Ký, ghi rõ họ tên và đóng dấu)*
Đoàn Thị Thùy Trang	Nguyễn Thị [illegible]	PHÓ TRƯỞNG PHÒNG KHTH Thạc sĩ. Nguyễn Xuân Quỳnh

BỆNH VIỆN PHỤ SẢN HẢI PHÒNG

Chú thích:

- Tên con dự định đặt có thể thay đổi khi khai sinh.
- Ghi chú với trường hợp sinh con phải phẫu thuật hoặc sinh con dưới 32 tuần hoặc các nội dung khác cần lưu ý.

CỘNG HÒA XÃ HỘI CHỦ NGHĨA VIỆT NAM
Độc lập - Tự do - Hạnh phúc

Số: **296/2025**

GIẤY KHAI SINH

Họ, chữ đệm, tên: ĐOÀN KHÁNH THY

Ngày, tháng, năm sinh: 10/11/2025 ghi bằng chữ: Ngày mười, tháng mười một, năm hai nghìn không trăm hai mươi lăm

Giới tính: Nữ Dân tộc: Kinh Quốc tịch: Việt Nam

Nơi sinh: Bệnh viện Phụ sản Hải Phòng, phường Hồng Bàng, thành phố Hải Phòng

Quê quán: đặc khu Cát Hải, thành phố Hải Phòng

Số định danh cá nhân: 031325015024

Họ, chữ đệm, tên người mẹ: ĐOÀN THỊ THÙY TRANG

Năm sinh: 28/01/1990 Dân tộc: Kinh Quốc tịch: Việt Nam

Nơi cư trú: Thôn 7 Cát Bà, đặc khu Cát Hải, thành phố Hải Phòng

Họ, chữ đệm, tên người cha:

Năm sinh: Dân tộc: Quốc tịch:

Nơi cư trú:

Họ, chữ đệm, tên người đi khai sinh: ĐOÀN THỊ THÙY TRANG

Giấy tờ tùy thân: Thẻ căn cước công dân số 031190006256, Cục Cảnh sát quản lý hành chính về trật tự xã hội cấp ngày 13/08/2021

Nơi đăng ký khai sinh: Ủy ban nhân dân Đặc khu Cát Hải, thành phố Hải Phòng

Ngày, tháng, năm đăng ký: 23/12/2025

NGƯỜI KÝ GIẤY KHAI SINH
(Ký, ghi rõ họ, chữ đệm, tên, chức vụ, và đóng dấu)
KT. CHỦ TỊCH
PHÓ CHỦ TỊCH

Vũ Hữu Vững

BTP/HS/12617

THIS PAGE IS RESERVED FOR OFFICIAL OBSERVATIONS

CETTE PAGE EST RESERVEE AUX OBSERVATIONS OFFICIELLES (11)

«THERE ARE NO OFFICIAL OBSERVATIONS»



Holder's signature/Signature du titulaire (10)

UNITED KINGDOM OF GREAT BRITAIN AND NORTHERN IRELAND

PASSPORT
PASSEPORT

Type/Type: P

Code/Code: GBR

Passport No./Passeport No.: 144353105

Surname/Nom (1): FOWLER

Given names/Prénoms (2): JOSEPH

Nationality/Nationalité (3): BRITISH CITIZEN

Date of birth/Date de naissance (4): 10 DEC /DEC 72

Sex/Sexe (5): M

Place of birth/Lieu de naissance (6): DARWIN

Date of issue/Date de délivrance (7): 07 NOV /NOV 23

Authority/Autorité (8): HMPO

Date of expiry/Date d'expiration (9): 07 NOV /NOV 33





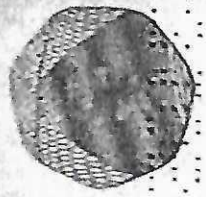

P<GBRFOWLER<<JOSEPH<<<<<<<<<<<<<<<<<<<<<<<<

1443531054GBR7212103M3311075<<<<<<<<<<<<<<02

CÔNG TY TNHH DỊCH VỤ KHOA HỌC KỸ THUẬT GENPRO
VP HN: 38M2 Trần Kim Xuyến. Yên Hòa. Cầu Giấy. TP Hà Nội
VP HCM: Sabay Building. 11A Hồng Hà. P2. Q.Tân Bình. TP HCM
Hotline: 0942 62 68 65 Website: trungtamxetnghiemadn.info

ANSWER YOUR QUESTION

NO: KQ 201022225

KẾT QUẢ XÉT NGHIỆM ADN

Căn cứ vào Giấy đề nghị phân tích ADN số: 1022213112025/HCGPC ngày 13 tháng 11 năm 2025
Của Bà: ĐOÀN THỊ THUỲ TRANG
Số HC: E02925289 **Ngày cấp:** 22/01/2025 **Nơi cấp:** Cục Quản lý xuất nhập cảnh Việt Nam.
Công ty GENPRO đã tiến hành lấy mẫu và xét nghiệm cho những người sau:



Họ và tên: FOWLER JOSEPH
Ngày sinh: 10/12/1972
Quan hệ: Cha giả định
Loại mẫu: Niêm mạc miệng
Số HC: 144353105 cấp ngày 07/11/2023 tại Văn Phòng Hộ Chiếu Hoàng Gia Anh.
Quốc tịch: Anh
Kí hiệu mẫu: B10222.GP



Họ và tên: ĐOÀN KHÁNH THY
Ngày sinh: 10/11/2025
Quan hệ: Con giả định
Loại mẫu: Niêm mạc miệng
GCS: Mã số GCS: 10018.GCS.31030.25 cấp ngày 10/11/2025 tại Bệnh viện phụ sản Hải Phòng.
Quốc tịch:
Kí hiệu mẫu: C10222.GP

Sau khi phân tích các mẫu ADN bằng bộ kít VeriFiler Plus PCR Amplification của hãng Thermal Fisher – Mỹ. Chúng tôi có kết quả như ở bảng 1 trang 2 của phiếu kết quả phân tích ADN này.

KẾT LUẬN:

Người có mẫu ghi tên FOWLER JOSEPH **CÓ** quan hệ huyết thống cha-con với người có mẫu ghi tên ĐOÀN KHÁNH THY với độ tin cậy 99,999999%.

(Ghi chú: Mẫu B10222.GP và C10222.GP do GENPRO thu thập. Ký hiệu mẫu do GENPRO đặt. Ảnh và các thông tin cá nhân do người yêu cầu xét nghiệm cung cấp).

Hà Nội, ngày 19 tháng 11 năm 2025

KIỂM SOÁT	TRƯỞNG PHÒNG XÉT NGHIỆM	ĐẠI DIỆN CÔNG TY
CN. NGUYỄN THỊ ĐOÀN	BS. NGUYỄN THỊ ĐA	GIÁM ĐỐC
		Trần Anh Tuấn

BẢNG 1: Kết quả phân tích ADN

Tên/Locus	D3S1358	vWA	D16S539	CSF1PO	D6S1043	Yindel
B10222.GP	15	17;19	11;13	11;12	18;19	2
C10222.GP	15;16	17;18	11;13	10;12	14;19	

Tên/Locus	AMEL	D8S1179	D21S11	D18S51	D5S818	D2S441
B10222.GP	X;Y	13;15	33.2	15	12;13	11.3;14
C10222.GP	X;X	11;13	32.2;33.2	13;15	11;12	11;14

Tên/Locus	D19S433	FGA	D10S1248	D22S1045	D1S1656	D13S317
B10222.GP	14	20;23	13;15	15;16	13;16.3	11;12
C10222.GP	14;14.2	23;24	15	15;16	14;16.3	10;11

Tên/Locus	D7S820	Penta E	Penta D	TH01	D12S391	D2S1338
B10222.GP	9;11	5;21	9;13	6;9.3	17;22	18;23
C10222.GP	9	5;15	11;13	6;9.3	21;22	20;23

Độ tin cậy 99,999999%.

applied biosystems
by Thermo Fisher Scientific
GeneMapper™ ID-X 1.6

Project: VF349_25.M5.C

Sample Name	SOS	SQ	SSPK	MIX	OMR	CGQ
B10222GP_25.NM.TL.KIT						

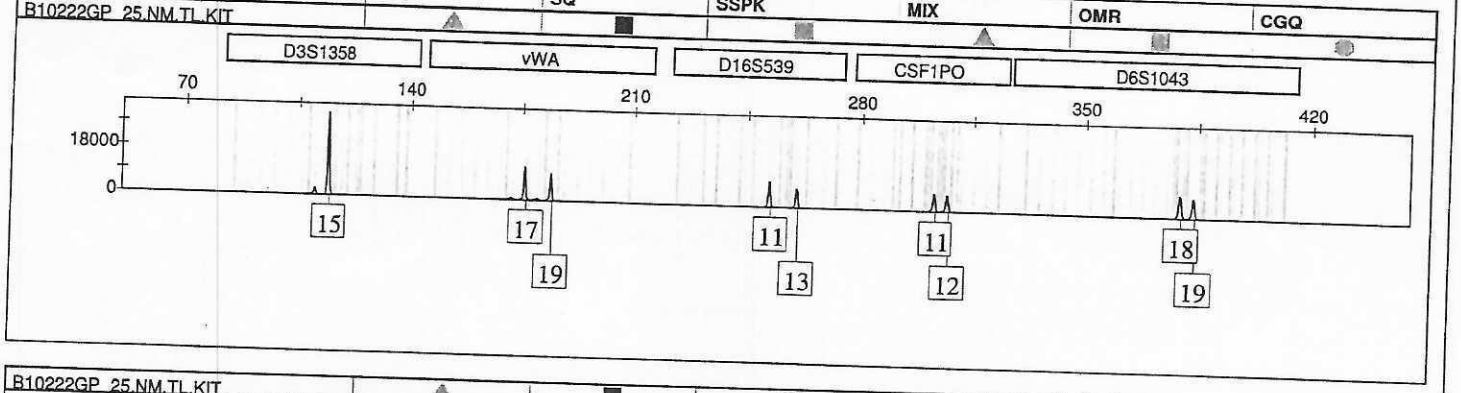

B10222GP_25.NM.TL.KIT

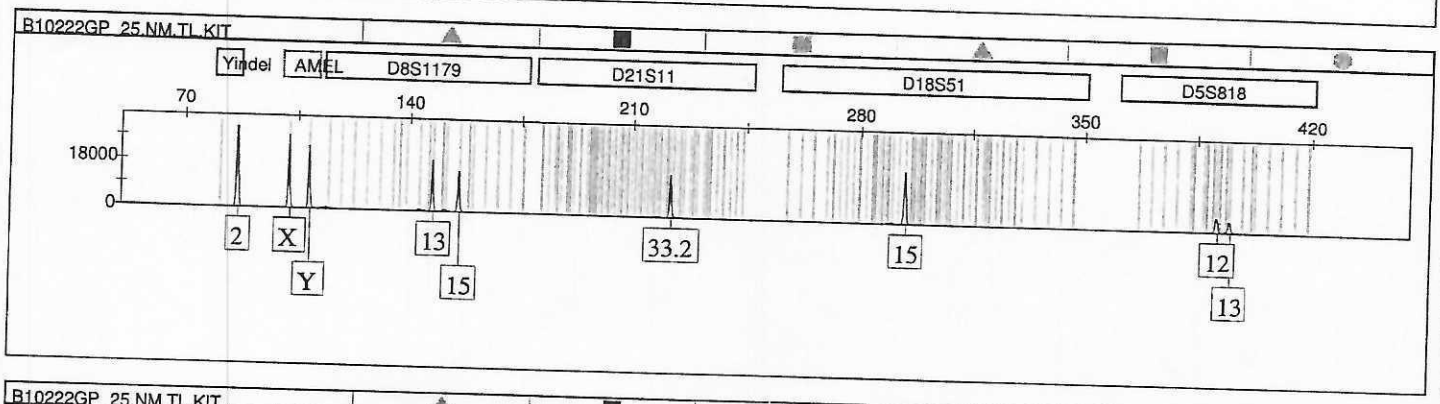

B10222GP_25.NM.TL.KIT

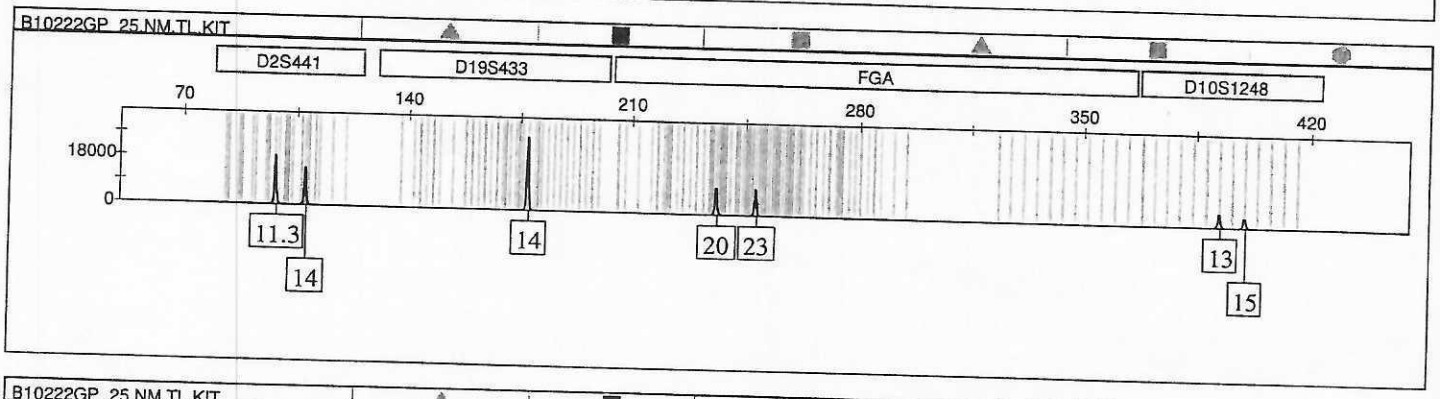

B10222GP_25.NM.TL.KIT

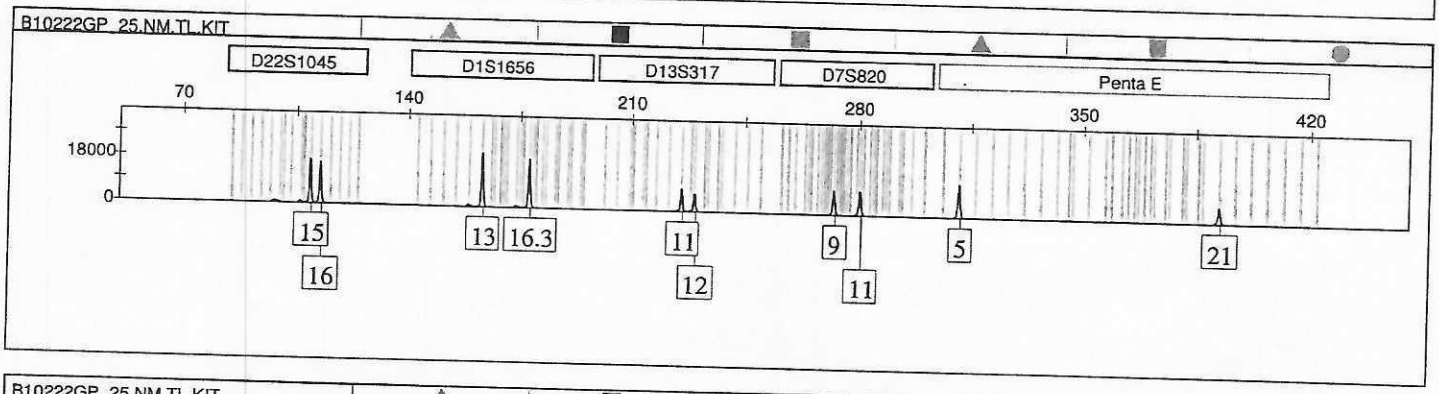

B10222GP_25.NM.TL.KIT

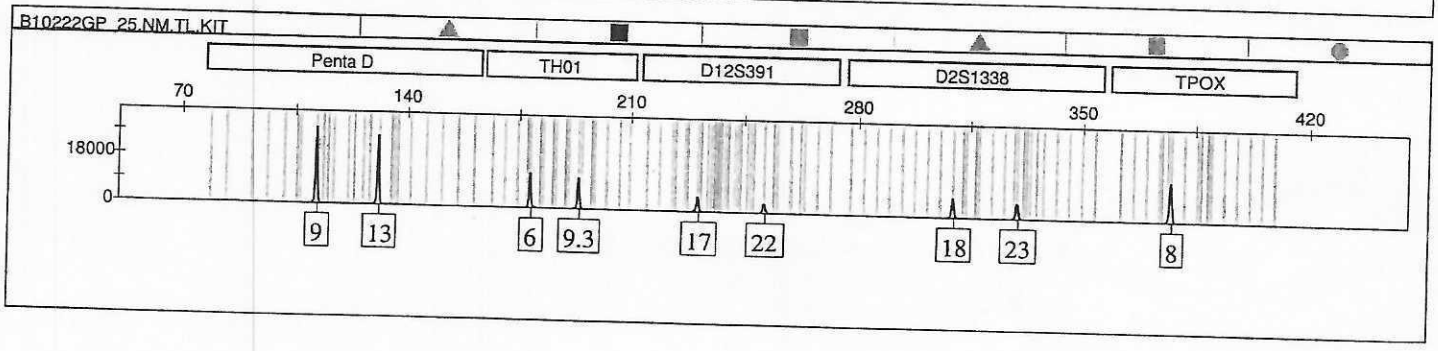

applied biosystems
by Thermo Fisher Scientific

GeneMapper™ ID-X 1.6

Project: VF348_25.M5.C

Sample Name	SOS	SQ	SSPK	MIX	OMR	CGQ
C10222GP 25.NM						

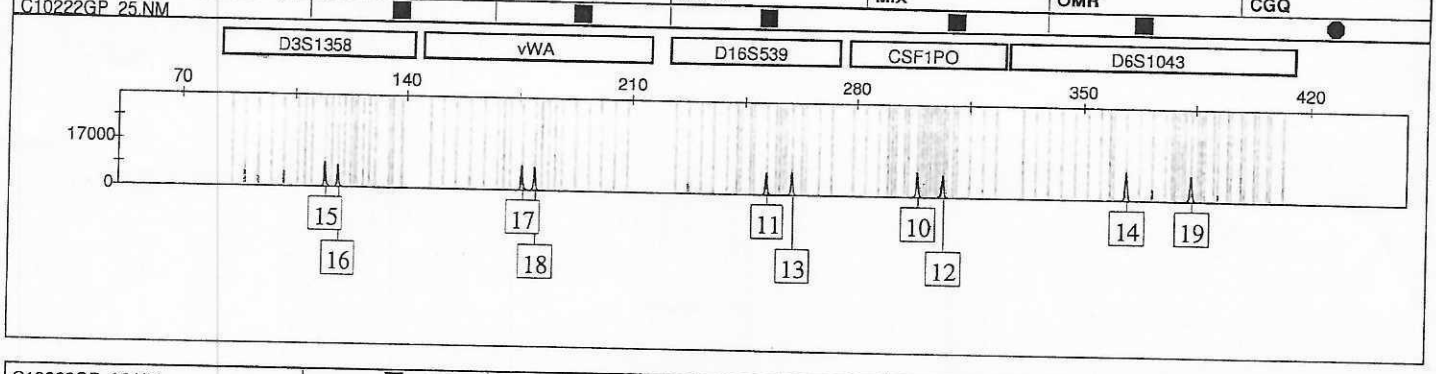

C10222GP 25.NM

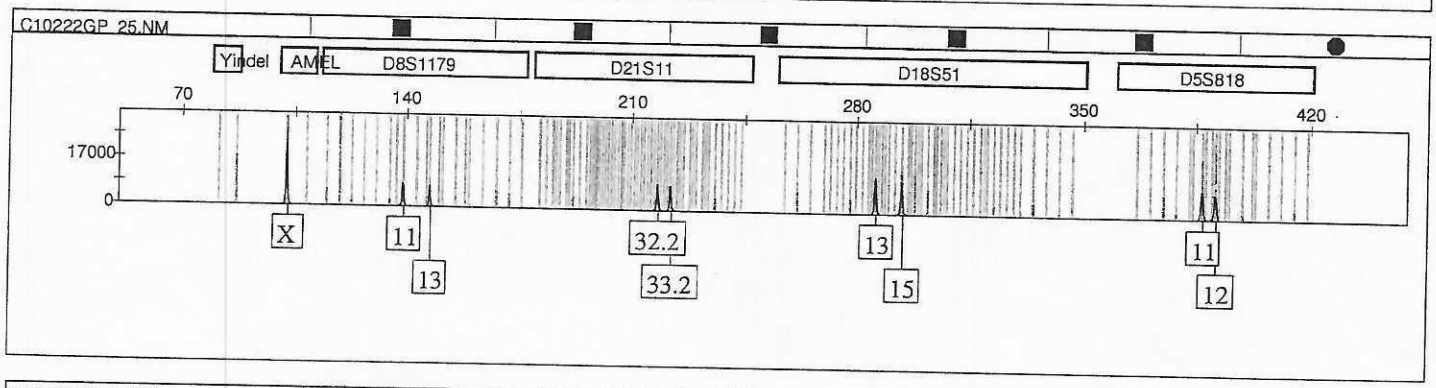

C10222GP 25.NM

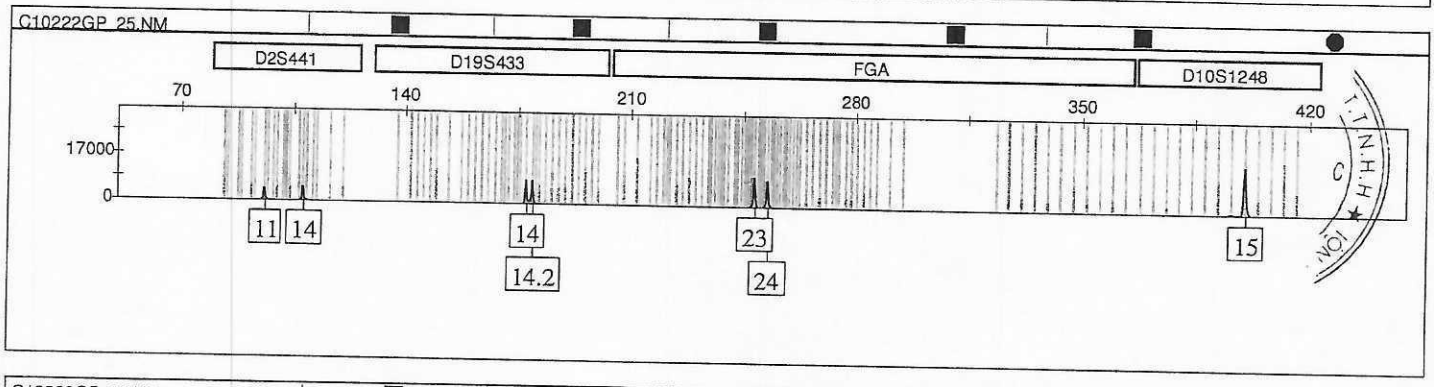

C10222GP 25.NM

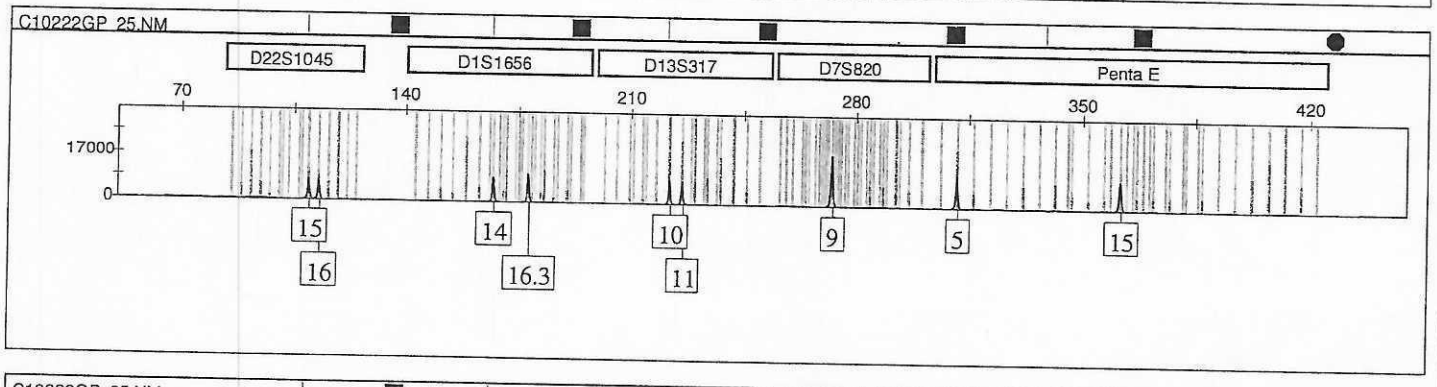

C10222GP 25.NM

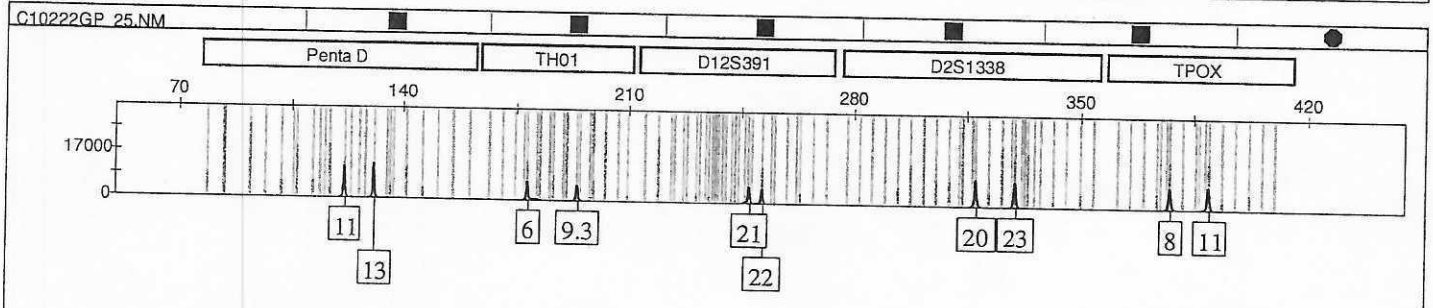

BẢN DỊCH
TRANSLATION

TRANG NÀY DÀNH CHO CÁC KIỂM SOÁT CỦA CƠ QUAN CHỨC NĂNG

* KHÔNG CÓ KIỂM SOÁT CỦA CƠ QUAN CHỨC NĂNG

Chữ ký của người mang hộ chiếu

ẢNH

LIÊN HIỆP VƯƠNG QUỐC ANH VÀ BẮC AI LEN

HỘ CHIẾU

Loại	Mã nước cấp	Số hộ chiếu
P	**GBR**	**144353105**

ẢNH

Họ (1)

FOWLER

Tên (2)

JOSEPH

Quốc tịch (3)

Công dân Anh quốc

Ngày sinh (4)

10/12/1972

Giới tính (5)

NAM

Nơi sinh (6)

DARWIN

Ngày cấp (7)

07/11/2023

Cơ quan cấp (8)

HMPO

Ngày hết hạn (9)

07/11/2033

P<GBRFOWLER<<JOSEPH<<<<<<<<<<<<<<<<<<<<<<

1443531054GBR7212103M3311075<<<<<<<<<<<<<<<02

LỜI CHỨNG CHỨNG THỰC CHỮ KÝ NGƯỜI DỊCH

Tôi, **Phạm Minh Hương**, mang Căn cước công dân số 031189005710 do Cục trưởng Cục cảnh sát Quản lý Hành chính về Trật tự Xã hội cấp ngày 12/08/2021, cam đoan đã dịch chính xác nội dung của giấy tờ/ văn bản này từ tiếng Anh sang tiếng Việt.

Ngày 15 tháng 12 năm 2025

Người dịch

mh

Pham Minh Huong

Ngày 15 tháng 12 năm 2025

(Ngày mười lăm, tháng mười hai, năm hai nghìn không trăm hai mươi lăm).

Tại trụ sở Văn phòng công chứng Toàn Cầu, thành phố Hải Phòng, địa chỉ tại số 55 + 57 Chợ Hàng, phường Lê Chân, thành phố Hải Phòng.

Tôi, **Vũ Huy Hạnh**, là Công chứng viên Văn phòng công chứng Toàn Cầu, thành phố Hải Phòng.

CHỨNG THỰC

Bà **Phạm Minh Hương**, là người đã ký vào từng trang bản dịch này. Người thực hiện chứng thực đã đối chiếu chữ ký của người dịch trên bản dịch và nhận thấy phù hợp với chữ ký mẫu của cộng tác viên dịch thuật đã đăng ký tại Văn phòng công chứng Toàn Cầu.

Văn bản chứng thực này được lập thành 02 bản gốc (mỗi bản gốc gồm 02 tờ, 02 trang), lưu 01 (một) bản gốc tại Văn phòng công chứng Toàn Cầu.

Số chứng thực ...33214, quyển số **01/2025 - SCT/CKND**

CÔNG CHỨNG VIÊN

S.Đ.K.H.Đ: 31.2010.02.0009 - CTHD
VĂN PHÒNG CÔNG CHỨNG TOÀN CẦU
P. LÊ CHÂN - T.P HẢI PHÒNG

CÔNG CHỨNG VIÊN

Vũ Huy Hạnh

THIS PAGE IS RESERVED FOR OFFICIAL OBSERVATIONS

CETTE PAGE EST RESERVEE AUX OBSERVATIONS OFFICIELLES (11)

«THERE ARE NO OFFICIAL OBSERVATIONS»



UNITED KINGDOM OF GREAT BRITAIN AND NORTHERN IRELAND

PASSPORT
PASSEPORT

Type/Type: P

Code/Code: GBR

Passport No./Passeport No.: 144353105

Surname/Nom (1)
FOWLER

Given Names/Prénoms (2)
JOSEPH

Nationality/Nationalité (3)
BRITISH CITIZEN

Date of birth/Date de naissance (4)
10 DEC /DEC 72

Sex/Sexe (5) Place of birth/Lieu de naissance (6)
M DARWIN

Date of issue/Date de délivrance (7) Authority/Autorité (8)
07 NOV /NOV 23 HMPO

Date of expiry/Date d'expiration (9)
07 NOV /NOV 33





P<GBRFOWLER<<JOSEPH<<<<<<<<<<<<<<<<<<<<<<<<

1443531054GBR7212103M3311075<<<<<<<<<<<<<<02



CƠ QUAN CẤP HỘ CHIẾU
ISSUING AUTHORITY

CỤC QUẢN LÝ XUẤT NHẬP CẢNH
Immigration Department

Chữ ký người mang hộ chiếu / *Signature of bearer*

CỘNG HÒA XÃ HỘI CHỦ NGHĨA VIỆT NAM - *SOCIALIST REPUBLIC OF VIET NAM*

HỘ CHIẾU
PASSPORT

Loại / *Type*: P
Mã số / *Code*: VNM
Số hộ chiếu / *Passport N.*: E02925289



Họ / *Surname*
ĐOÀN
Chữ đệm và tên / *Given names*
THỊ THÙY TRANG
Quốc tịch / *Nationality*
VIỆT NAM / *VIETNAMESE*
Ngày sinh / *Date of birth*: 28/01/1990
Giới tính / *Sex*: NỮ / F
Nơi sinh / *Place of birth*: Hải Phòng
Số ĐDCN, CMND / *ID N.*: 031190006256
Ngày cấp / *Date of issue*: 22/01/2025
Ngày hết hạn / *Date of expiry*: 22/01/2035

P<VNMDOAN<<THI<THUY<TRANG<<<<<<<<<<<<<<<<<<<<
E029252891VNM9001284F3501221031190006256<<58

CỘNG HÒA XÃ HỘI CHỦ NGHĨA VIỆT NAM
Độc lập - Tự do - Hạnh phúc

Ngày 12 tháng 11 năm 2026

THÔNG TIN KHÁCH ĐĂNG KÝ TẠM TRÚ

Họ tên	FOWLER JOSEPH
Ngày sinh	10/12/1972
Giới tính	Nam
Quốc tịch	Vương quốc Anh và Bắc Ai len
Số hộ chiếu	144353105
Người nhập	Nguyễn Văn Long
Ngày nhập máy	04/11/2026 12:09:15
Ngày xác nhận	05/11/2026
Thời hạn được phép tạm trú tại Việt Nam	14/12/2026

Ngày đến	04/11/2026
Ngày đi	
Thời hạn dự kiến tạm trú tại CSLT	10/12/2026
Địa chỉ tạm trú	số 118 đường Núi Ngọc, TDP Cát Bà, đặc khu Cát Hải, TP Hải Phòng
Số phòng	502
Cơ sở lưu trú	Khách sạn Hướng Dương 2
Phường xã	Đặc khu Cát Hải
Tỉnh thành	TP. Hải Phòng
Người checkout	

CÁN BỘ THỰC HIỆN

Đại úy Bùi Ngọc Hoàng

TRƯỞNG CÔNG AN ĐẶC KHU

Thượng tá Hoàng Xuân Hiển