ĐIỀU CHỈNH QUY HOẠCH THÀNH PHỐ HẢI PHÒNG THỜI KỲ 2021-2030, TẦM NHÌN ĐẾN NĂM 2050

SƠ ĐỒ PHƯƠNG ÁN PHÂN BỔ VÀ KHOANH VÙNG CÁC CHỈ TIÊU SỬ DỤNG ĐẤT

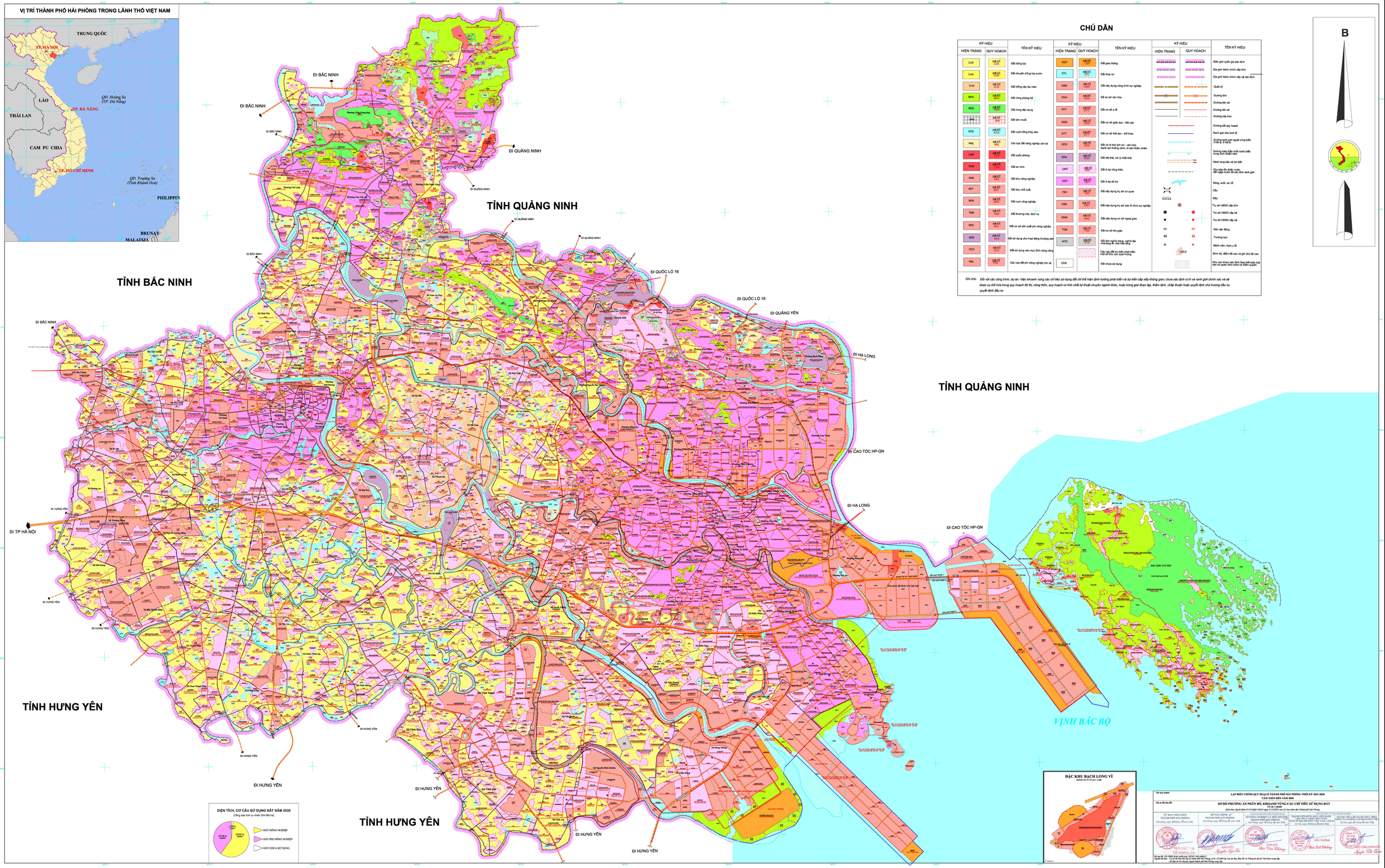

TỶ LỆ 1 : 50000

NGUỒN TÀI LIỆU

- Bản đồ địa giới hành chính 513QĐ-TTg; Nghị quyết 202/NQ-UBTVQH15; Nghị quyết 1669/NQ-UBTVQH15
- Bản đồ hiện trạng sử dụng đất năm 2024 thành phố Hải Phòng
- Bản đồ hiện trạng sử dụng đất năm 2024 cấp xã sau sắp xếp
- Bản đồ địa hình quốc gia tỷ lệ 1:25.000